令和５年１月３０日　大東市開催
第３回　史跡飯盛城跡
保存活用計画策定員会　資料３
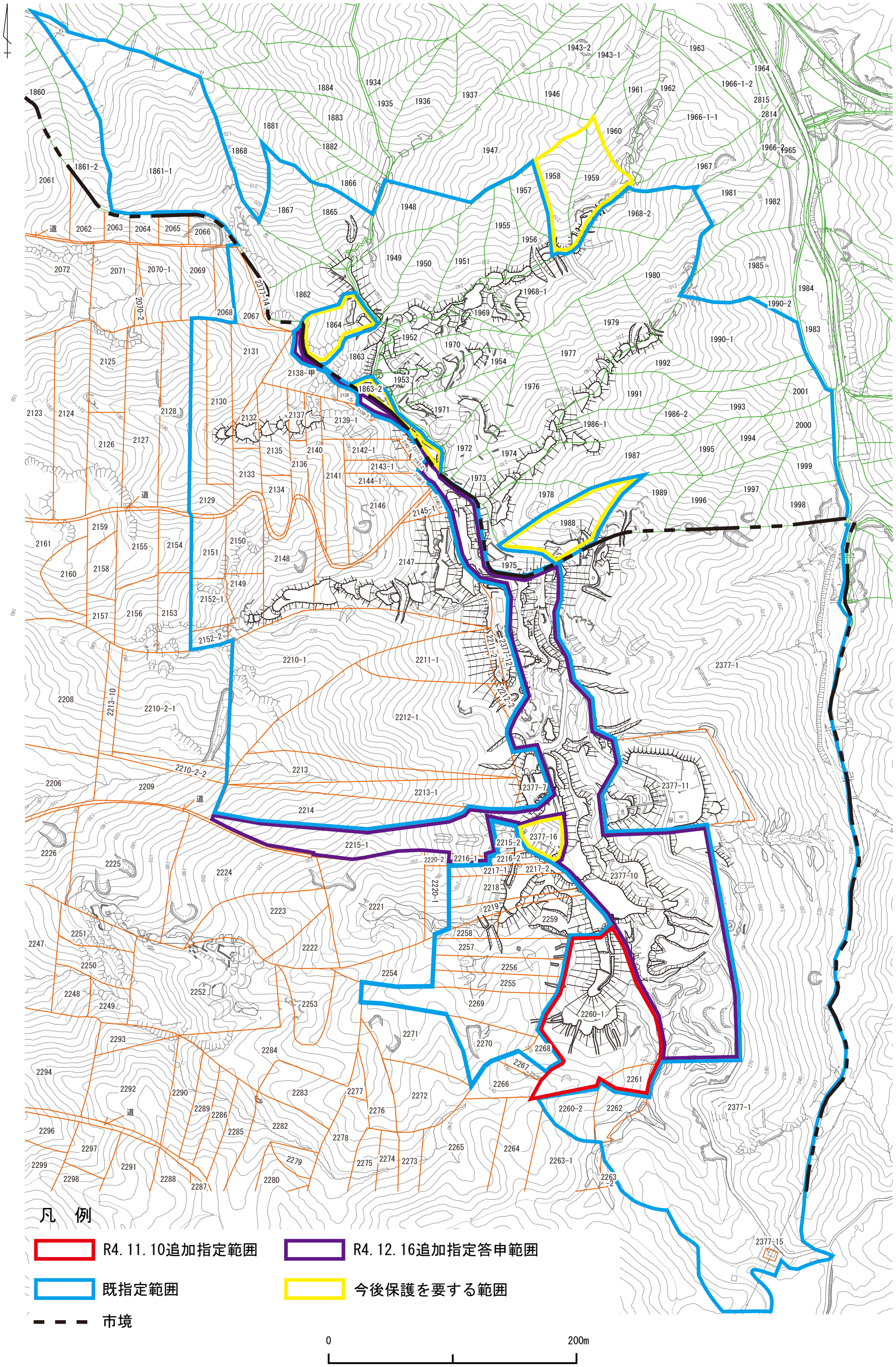
史跡の対象地域を示す図面（全域）