

- 凡例
- : 西側増築工事
 - : 東側増築工事
 - : 改修工事
 - : 先行工事
 - : 仮設室工事

【凡例】

- 仮囲い(成形鋼板)
- ガードマン(常駐)
- 各種動線
 - 通学路
 - 給食運搬車ほか
 - 工事車両
- 足場

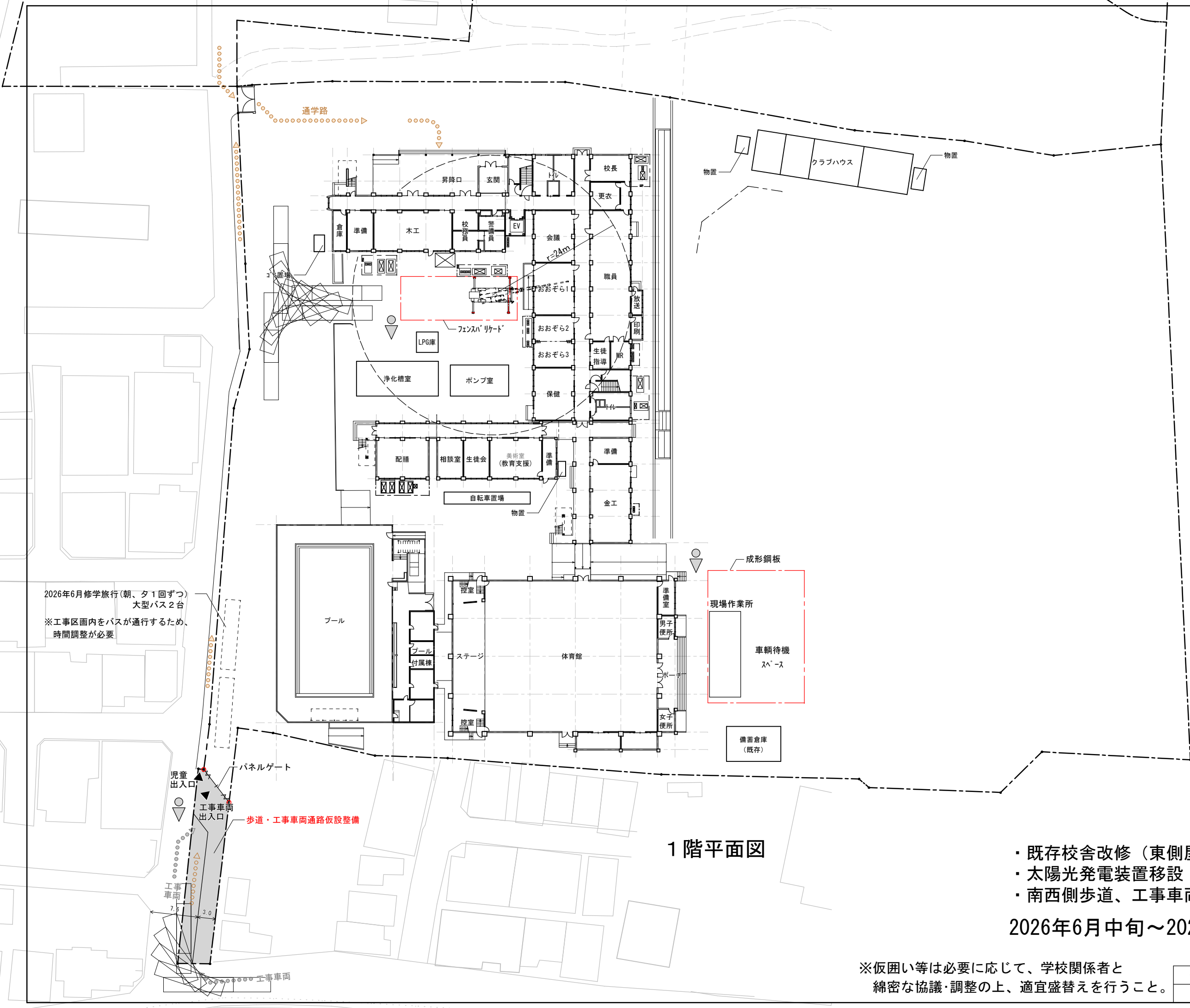

- ・既存校舎改修(東側屋上防水)
- ・太陽光発電装置移設
- ・南西側歩道、工事車両通路仮設整備

2026年6月中旬～2026年11月中旬(5ヶ月)

※仮囲い等は必要に応じて、学校関係者と綿密な協議・調整の上、適宜盛替えを行うこと。

| | | |
|---------------------------|------------------|-------------|
| (仮称)大東市立ほうじょう学園施設整備 基本設計書 | DATE 25.09.24 | No. 9-68 |
| ローリング1-1期工事(1) | SCALE 1/600 | |

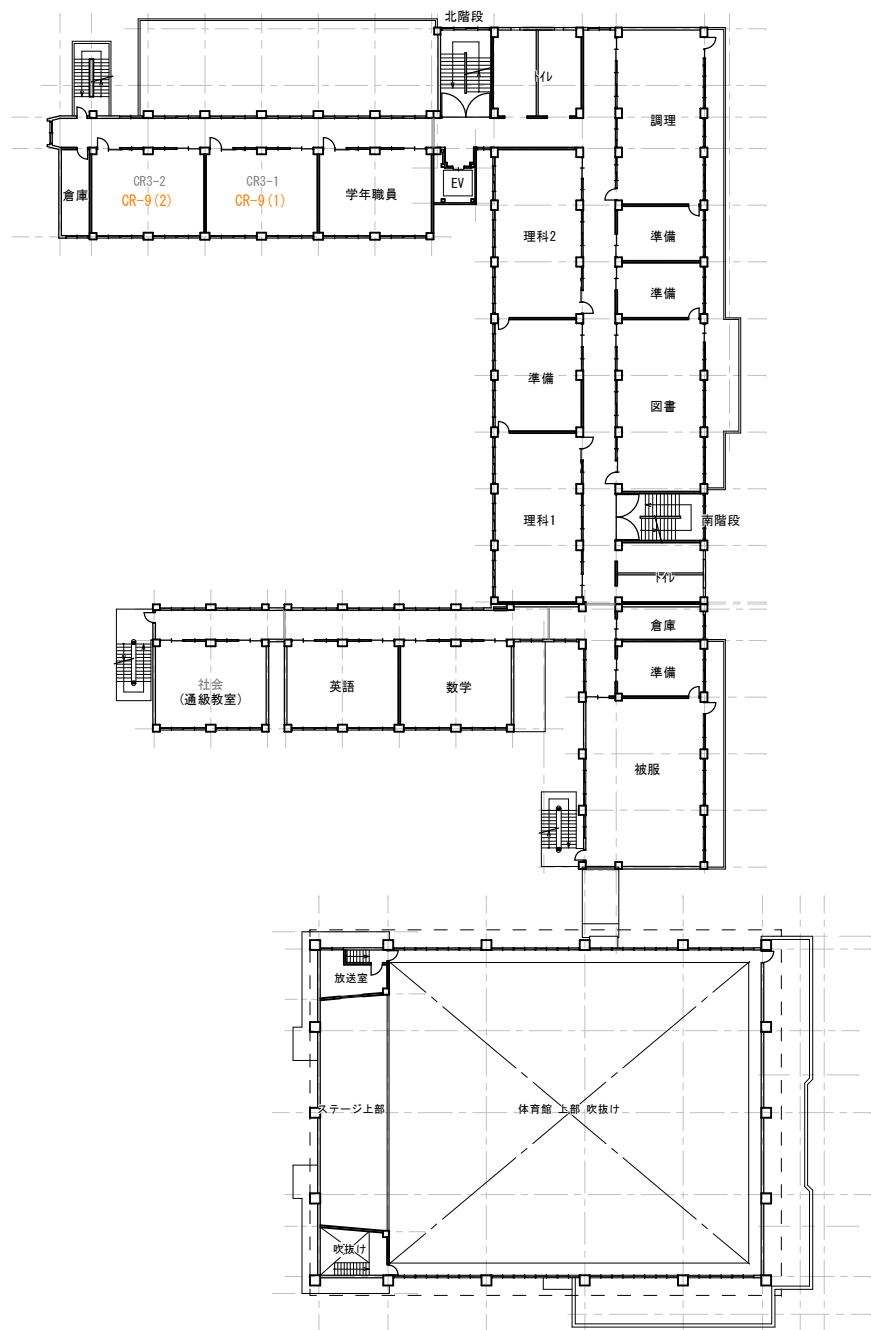

2階平面図

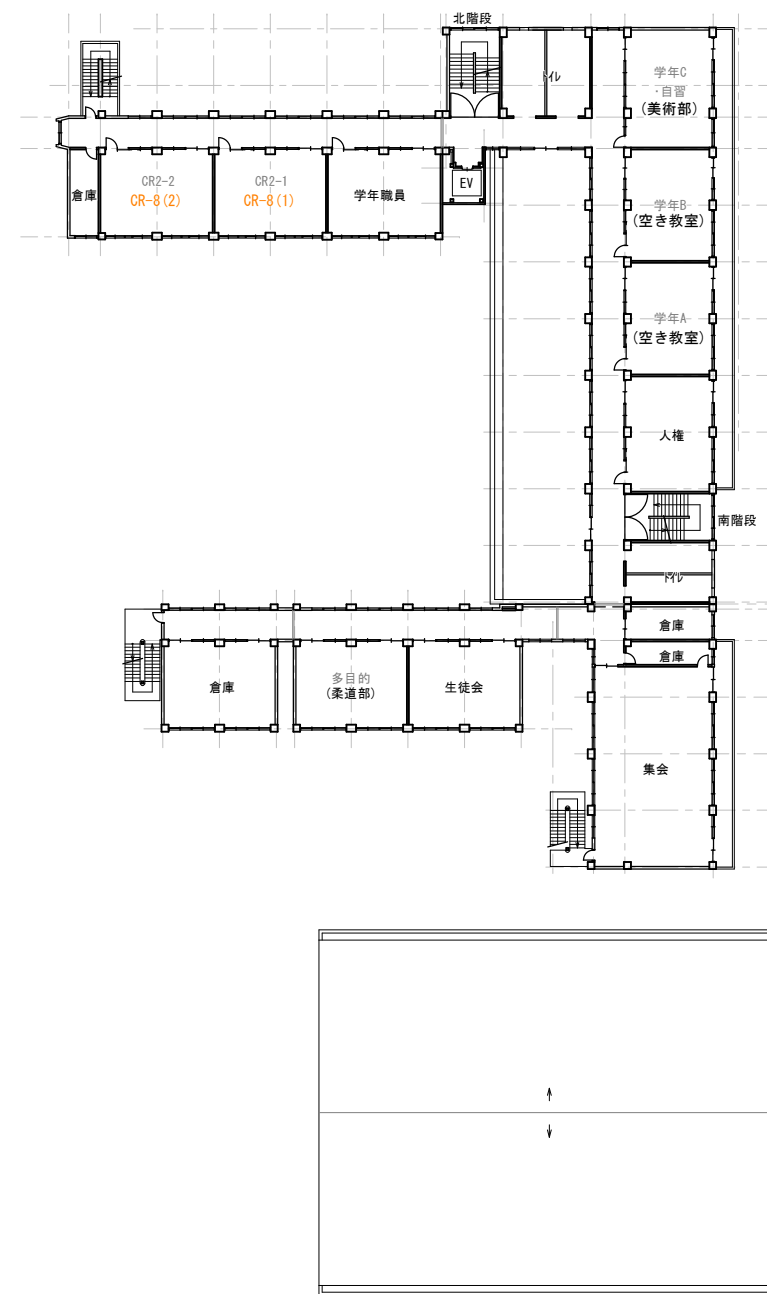

3階平面図

- ・ 既存校舎改修（東側屋上防水）
- ・ 太陽光発電装置移設
- ・ 南西側歩道、工事車両通路仮設整備

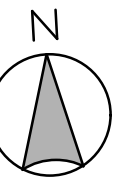

2026年6月中旬～2026年11月中旬（5ヶ月）

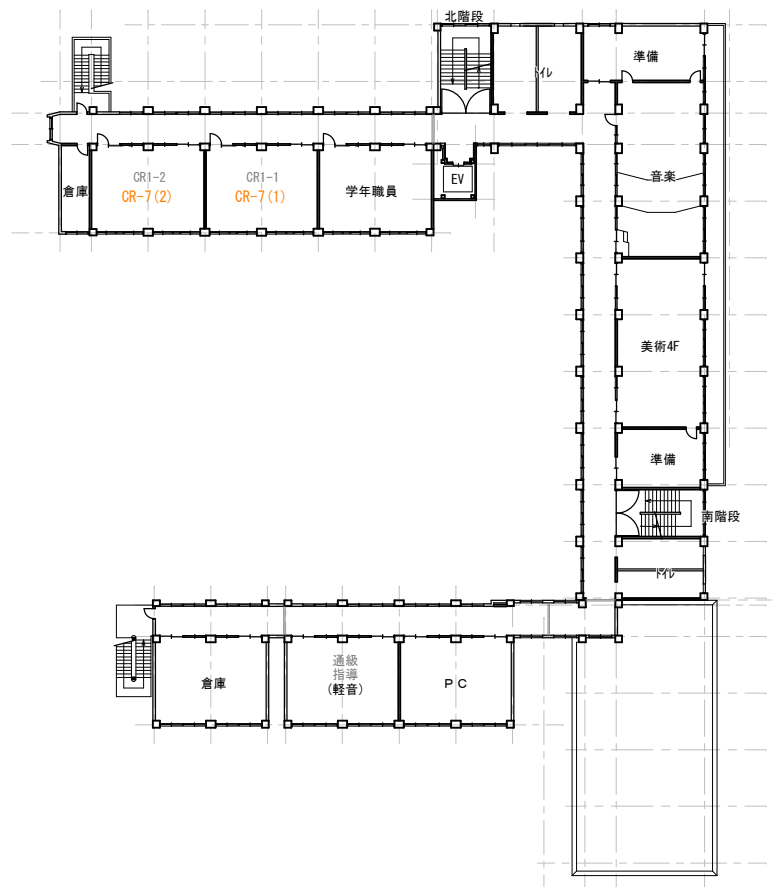

4階平面図

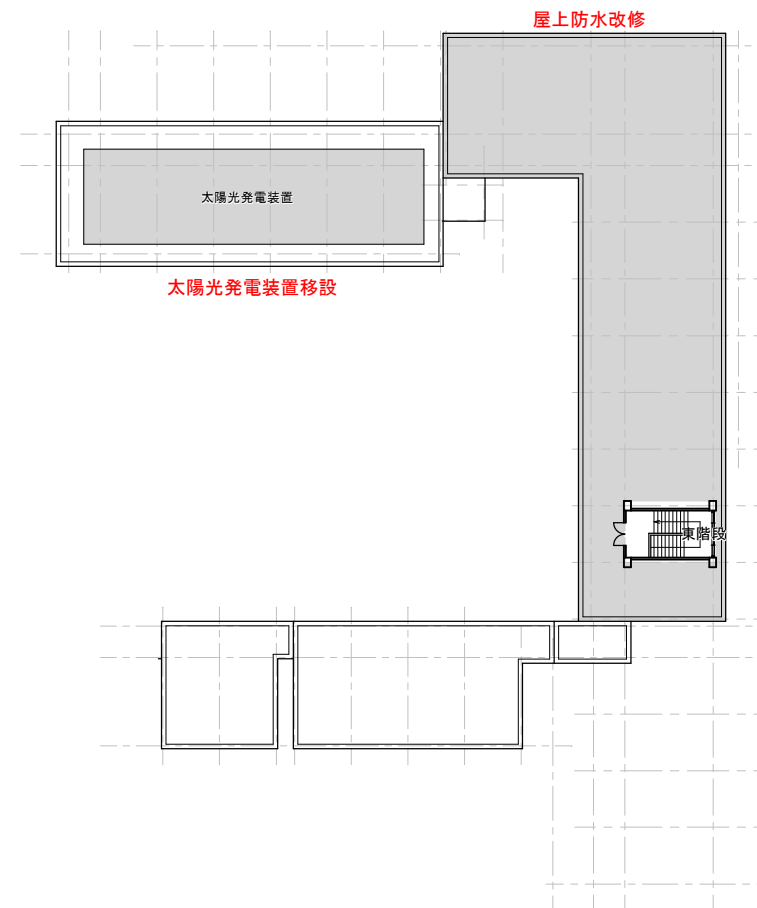

R階平面図

- ・ 既存校舎改修（東側屋上防水）
- ・ 太陽光発電装置移設
- ・ 南西側歩道、工事車両通路仮設整備

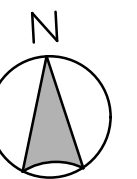

2026年6月中旬～2026年11月中旬（5ヶ月）

- 【凡例】
- 仮囲い(成形鋼板)
 - ガードマン(常駐)
 - 各種動線
 - 通学路
 - 給食運搬車ほか
 - 工事車両
 - 足場
 - 汚水系統
 - 雑排水系統
 - 給水系統
 - 盛替(撤去)部分

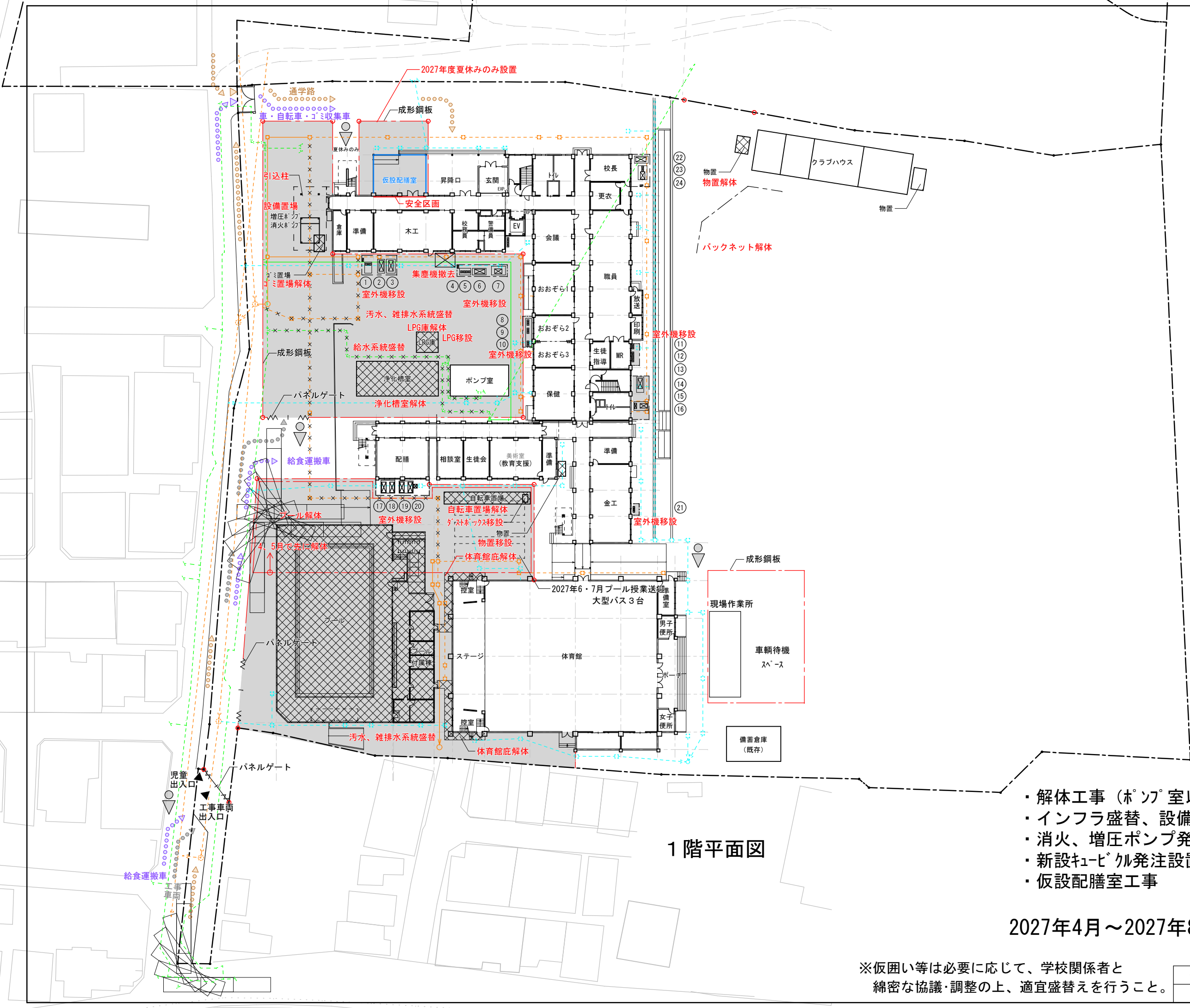

1階平面図

- ・解体工事 (ポンプ室以外)
- ・インフラ盛替、設備置場工事
- ・消火、増圧ポンプ発注設置
- ・新設キュービクル発注設置
- ・仮設配膳室工事

2027年4月～2027年8月 (5ヶ月)

※仮囲い等は必要に応じて、学校関係者と綿密な協議・調整の上、適宜盛替えを行うこと。

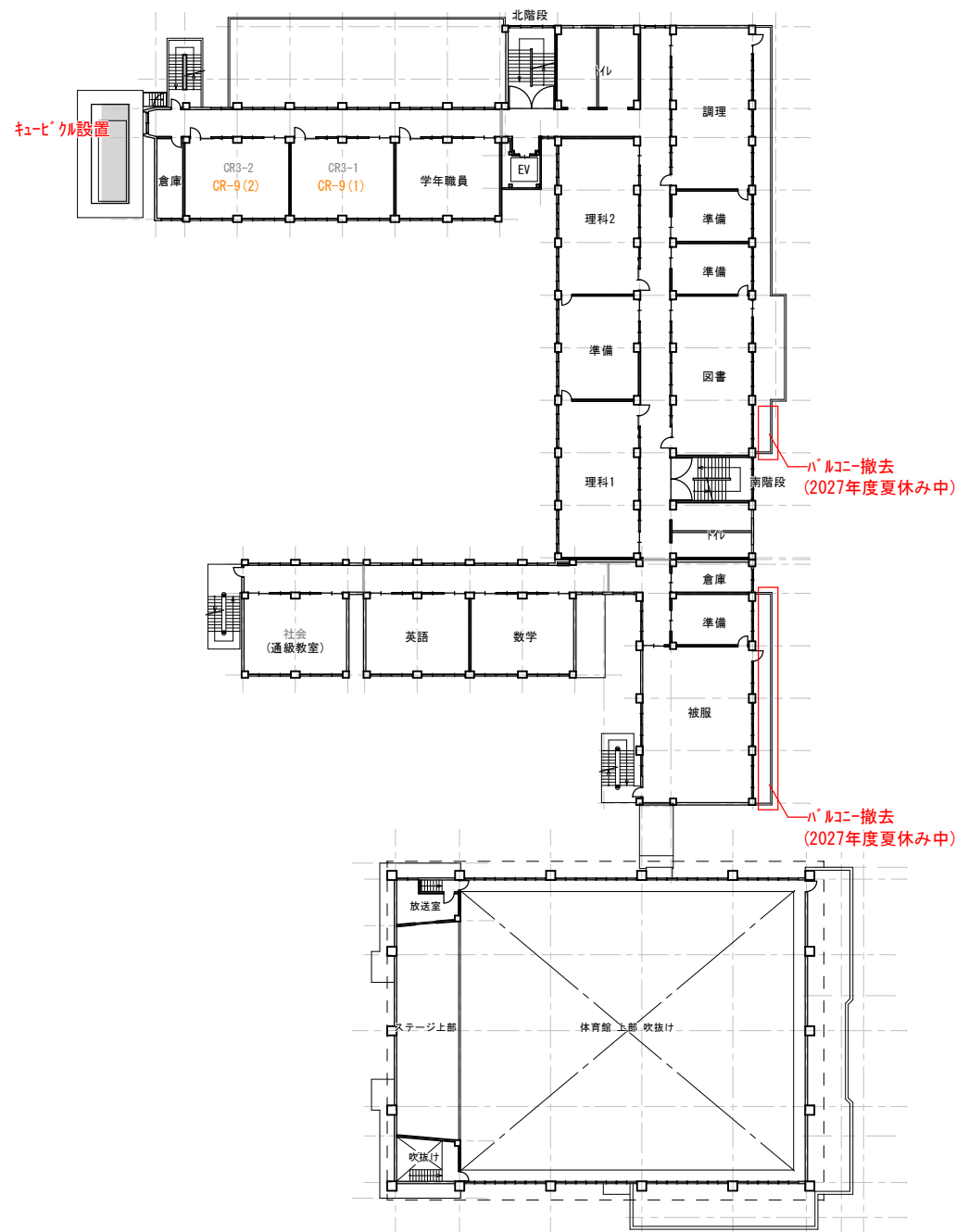

2階平面図

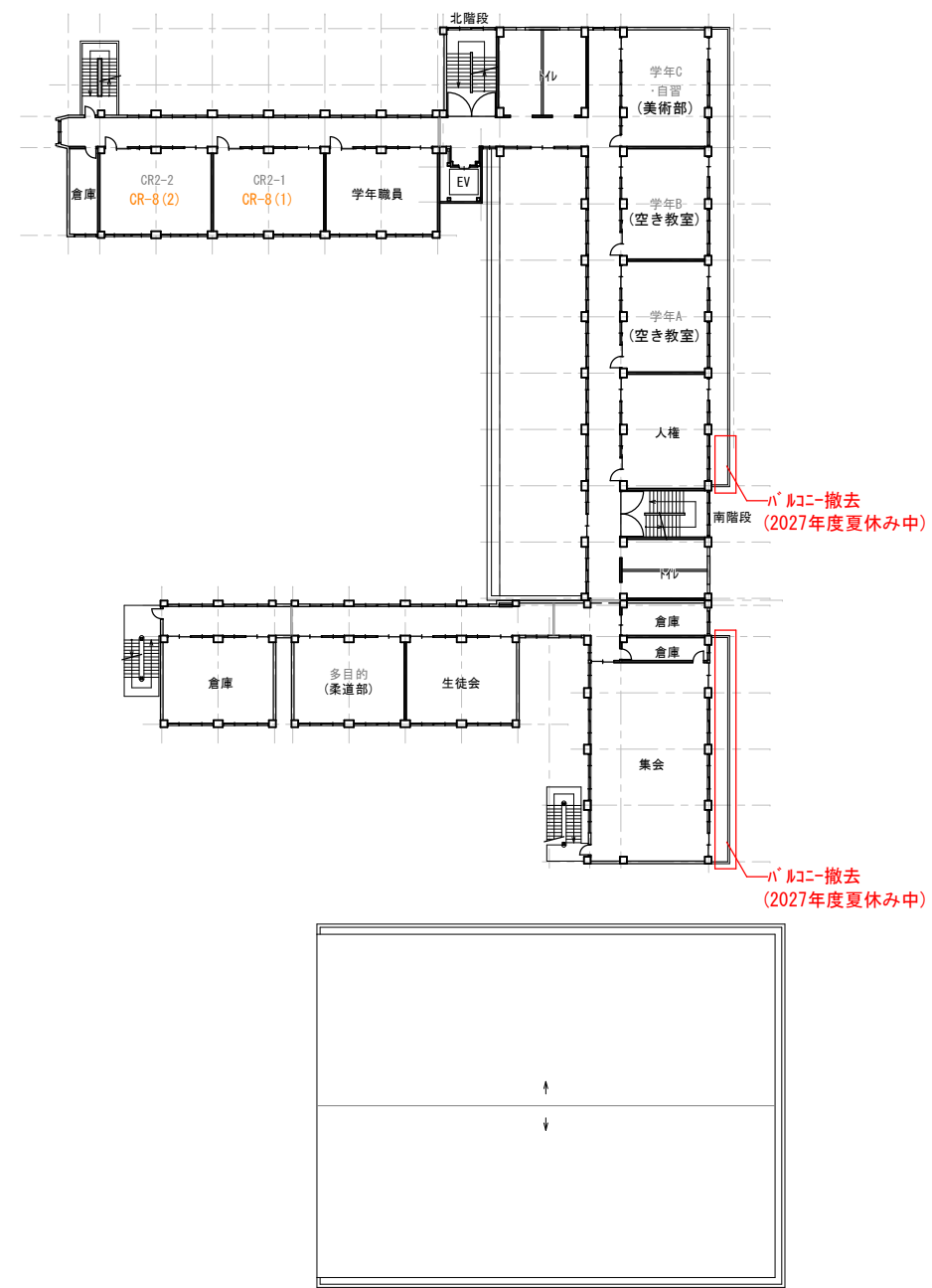

3階平面図

- ・解体工事 (ポンプ室以外)
- ・インフラ盛替、設備置場工事
- ・消火、増圧ポンプ発注設置
- ・新設キュービクル発注設置
- ・仮設配膳室工事

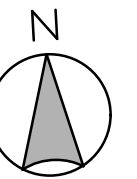

2027年4月～2027年8月 (5ヶ月)

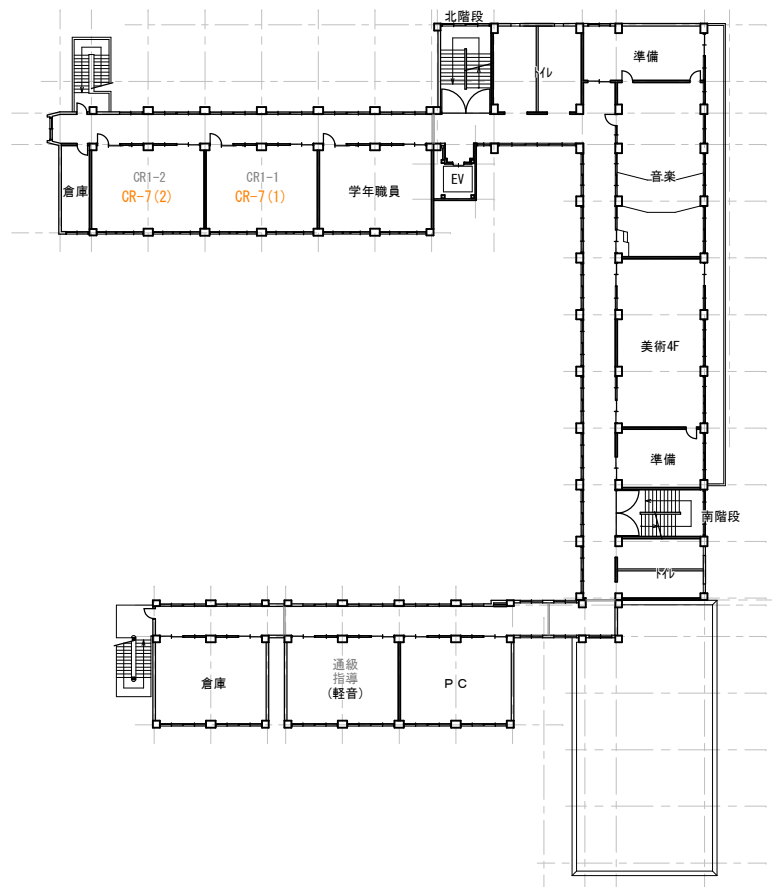

4階平面図

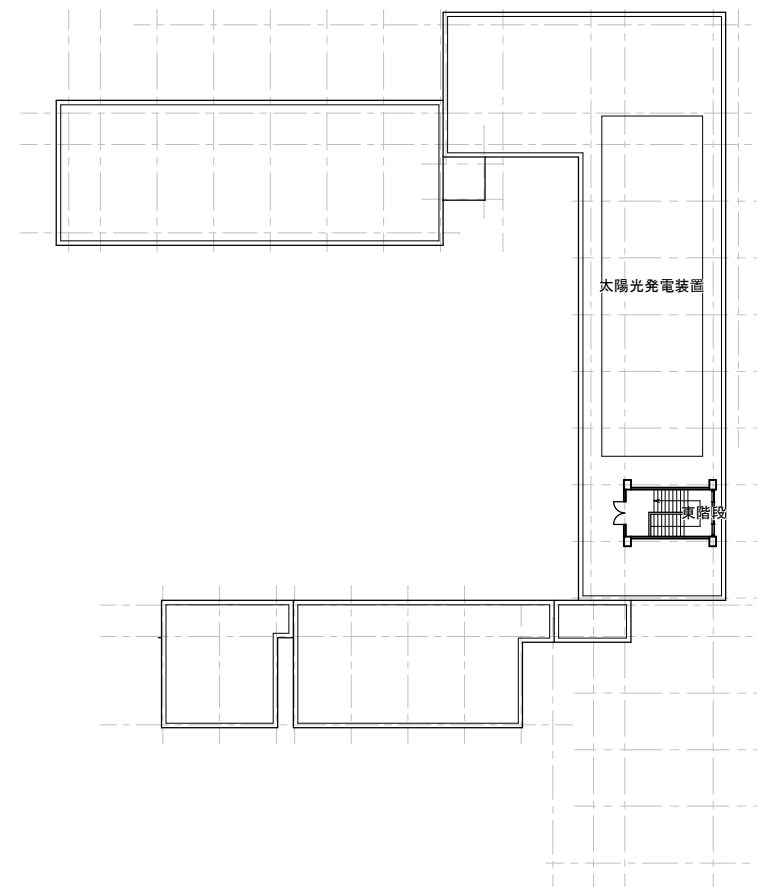

R階平面図

- ・ 解体工事 (ポンプ室以外)
- ・ インフラ盛替、設備置場工事
- ・ 消火、増圧ポンプ発注設置
- ・ 新設キュービクル発注設置
- ・ 仮設配膳室工事

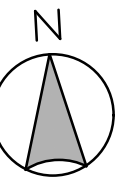

2027年4月～2027年8月 (5ヶ月)

【凡例】

- 仮囲い(成形鋼板)
- ガードマン(常駐)
- 各種動線
- 通学路
- 給食運搬車ほか
- 工事車両
- 足場

- 仮移転範囲

機械設備工事での対応
室内機 改修機器リスト

| 室名 | 改修内容 | 既存機器番号 |
|----------|----------|-----------|
| 北棟 1階 | | |
| 仮設配膳室 | 機器新設 | — |
| 金工・木工室 | そのまま再利用 | — |
| 金工・木工準備室 | そのまま再利用 | — |
| 東棟 1階 | | |
| 金工室 | 機器撤去・再取付 | PAC-2 |
| 南棟 1階 | | |
| 配膳室 | 機器撤去・再取付 | BMA-2-1×2 |

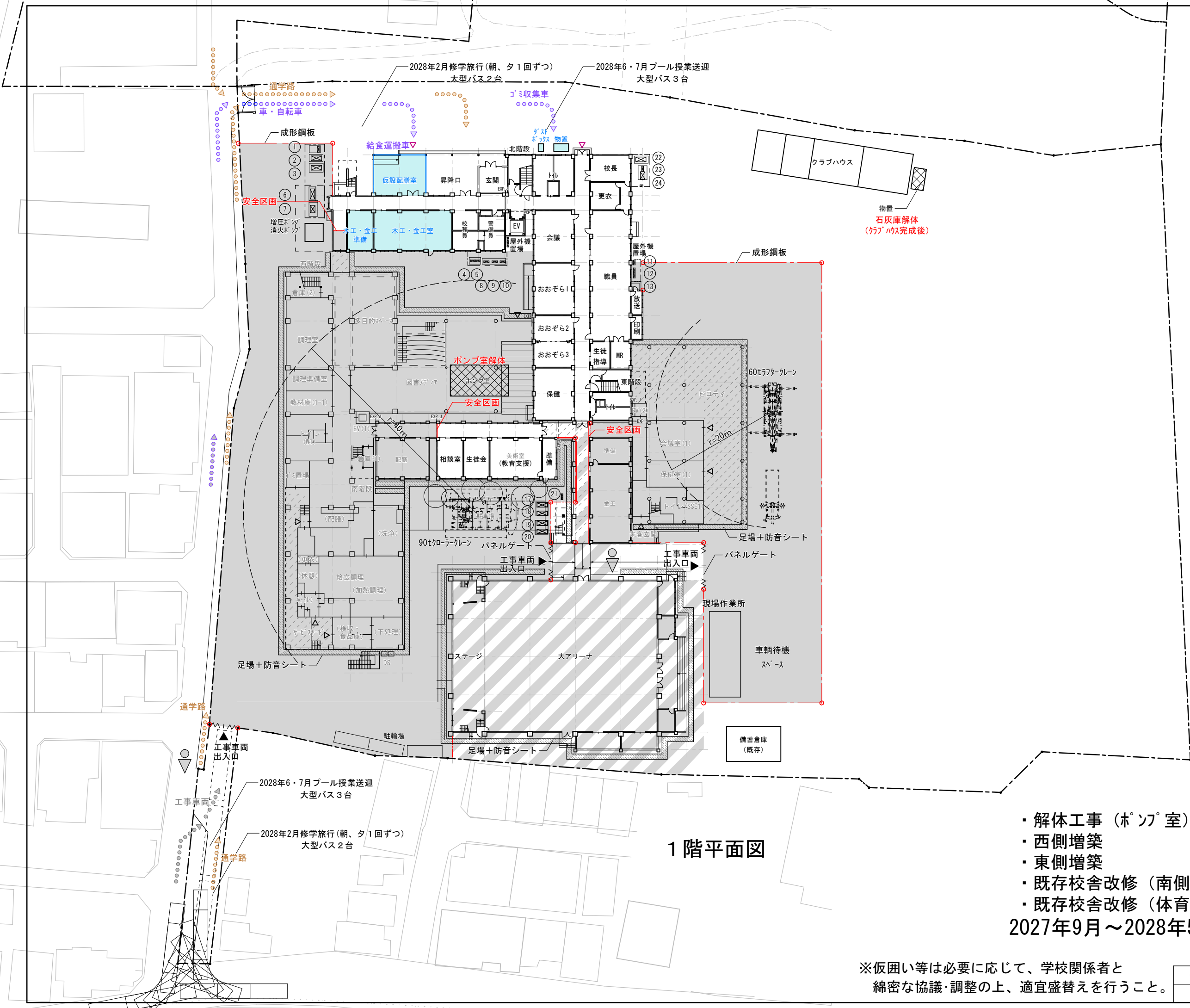

1階平面図

- ・解体工事 (ホッパ室)
- ・西側増築
- ・東側増築
- ・既存校舎改修 (南側)
- ・既存校舎改修 (体育館外部)

2027年9月～2028年5月 (9ヶ月)

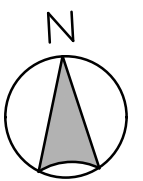

※仮囲い等は必要に応じて、学校関係者と綿密な協議・調整の上、適宜盛替えを行うこと。

【凡例】

- 仮囲い(成形鋼板)
- ガードマン(常駐)
- 各種動線
- 通学路
- 給食運搬車ほか
- 工事車両
- 足場

仮移転範囲

機械設備工事での対応

室内機 改修機器リスト

| 室名 | 改修内容 | 既存機器番号 |
|----------|----------|-----------|
| 北棟 1階 | | |
| 仮設配膳室 | 機器新設 | — |
| 金工・木工室 | そのまま再利用 | — |
| 金工・木工準備室 | そのまま再利用 | — |
| 東棟 1階 | | |
| 金工室 | 機器撤去・再取付 | PAC-2 |
| 南棟 1階 | | |
| 配膳室 | 機器撤去・再取付 | BMA-2-1×2 |

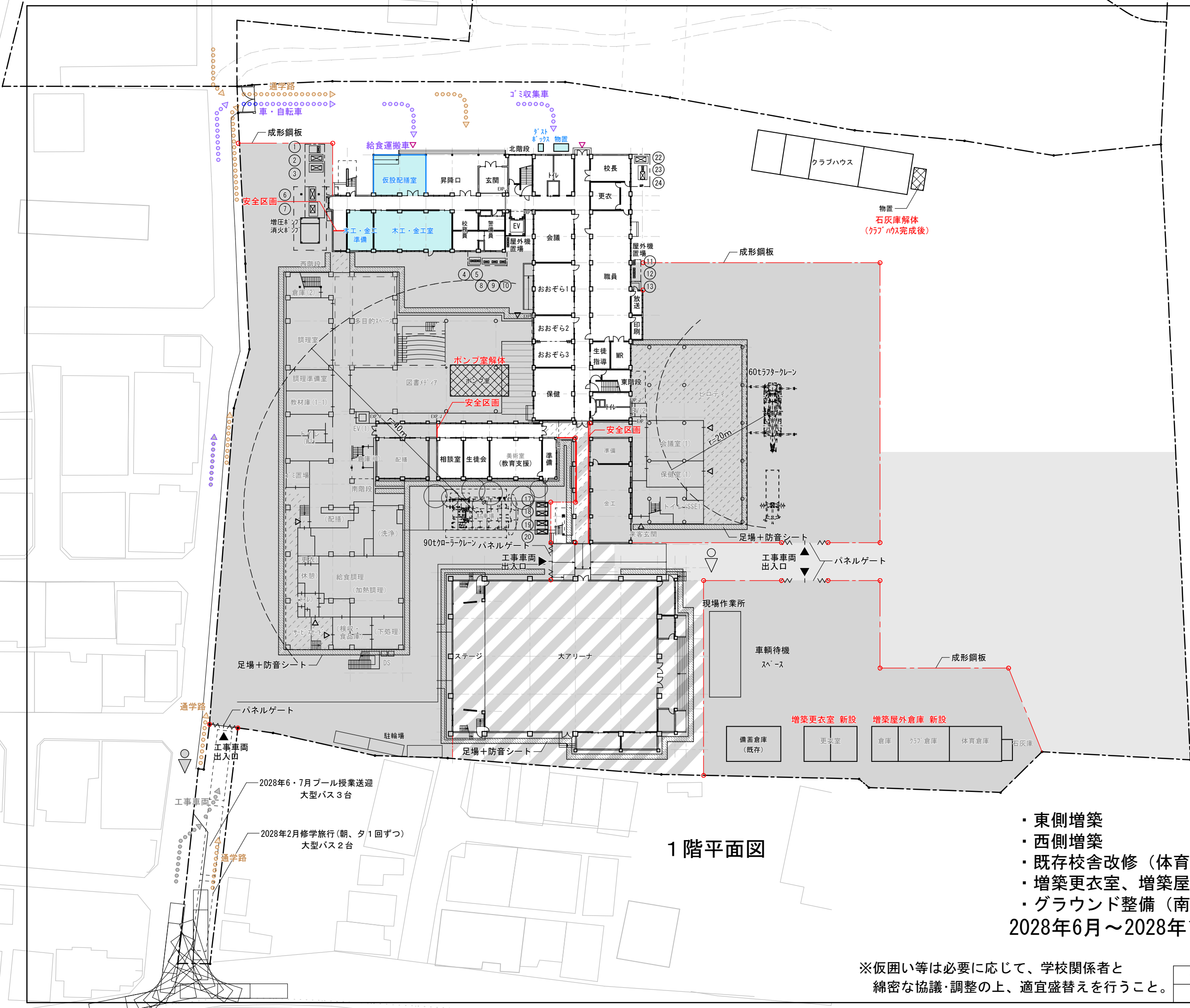

1階平面図

- ・ 東側増築
 - ・ 西側増築
 - ・ 既存校舎改修 (体育館内部)
 - ・ 増築更衣室、増築屋外倉庫新設
 - ・ グラウンド整備 (南側)
- 2028年6月～2028年10月 (5ヶ月)

※仮囲い等は必要に応じて、学校関係者と綿密な協議・調整の上、適宜盛替えを行うこと。

仮移転範囲

機械設備工事での対応

| 室名 | 改修内容 | 既存機器番号 |
|----------|----------|-----------|
| 北棟 2階 | | |
| 数学室 | そのまま再利用 | — |
| 東棟 2階 | | |
| 調理・被服室 | そのまま再利用 | — |
| 調理・被服準備室 | 空調なし | — |
| 被服室 | 機器撤去・再取付 | PAC-3 |
| 南棟 2階 | | |
| 社会室 | 機器撤去・再取付 | BMA-1-1×2 |

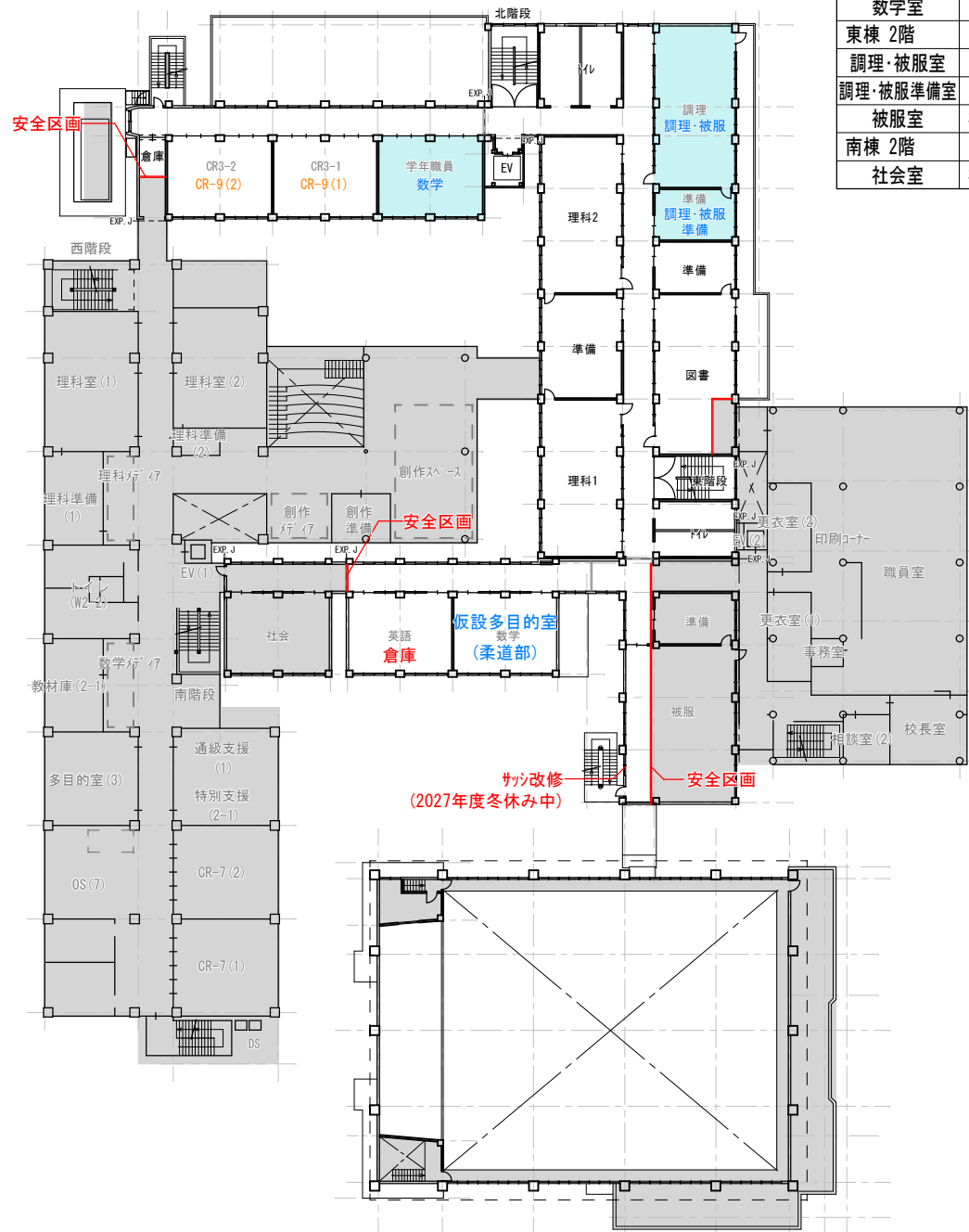

2階平面図

機械設備工事での対応

| 室名 | 改修内容 | 既存機器番号 |
|----------|----------|------------|
| 北棟 3階 | | |
| 英語室 | そのまま再利用 | — |
| 東棟 3階 | | |
| (空き教室)人権 | そのまま再利用 | — |
| 集会室 | 機器撤去・再取付 | BMA-10-1×3 |
| 南棟 3階 | | |
| 倉庫 | 機器撤去・再取付 | BMA-12-1×2 |

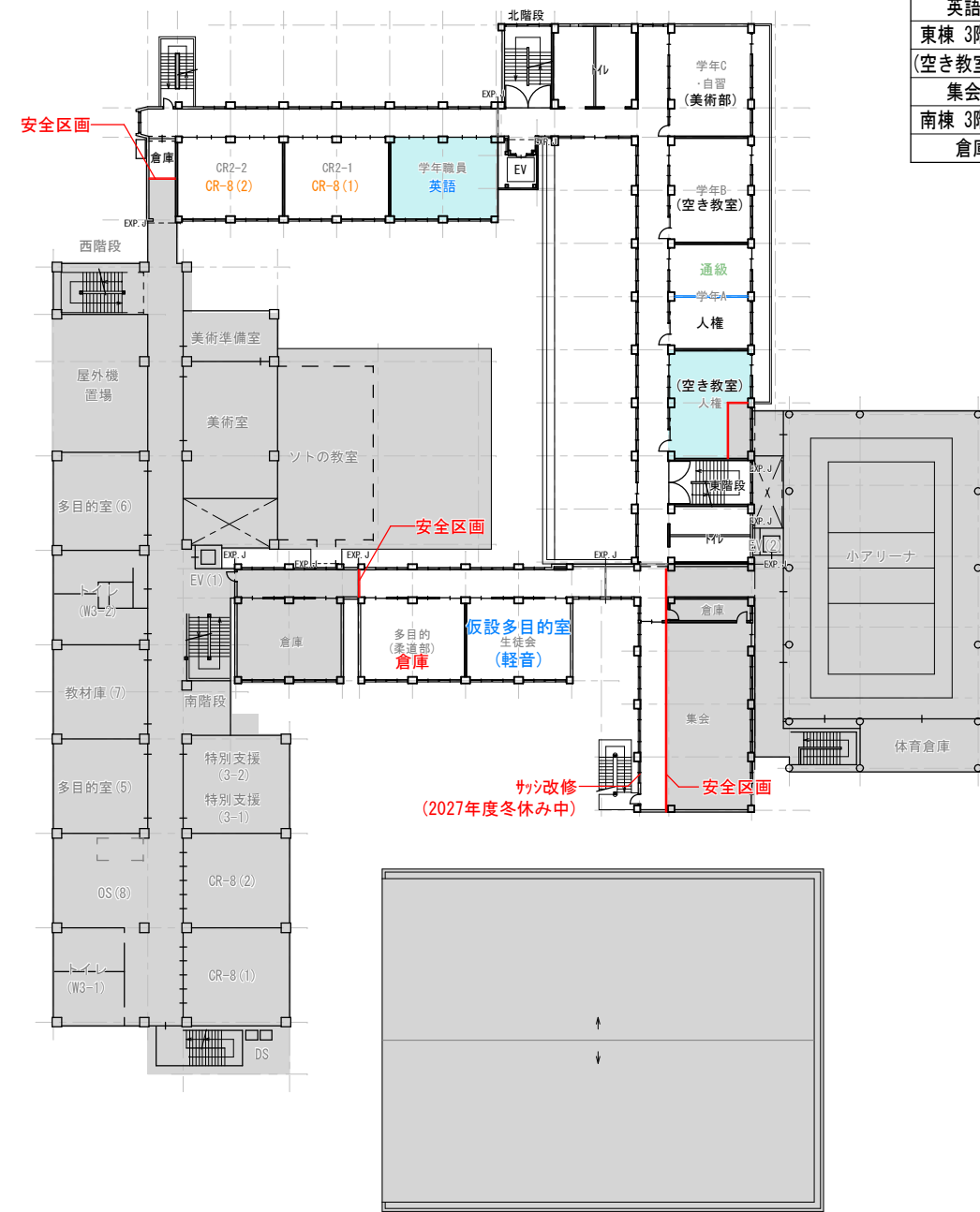

3階平面図

- ・解体工事 (ホップ室)
- ・西側増築
- ・東側増築
- ・既存校舎改修 (南側)
- ・既存校舎改修 (体育館外部・内部)
- ・クラブハウス新設 (グラウンド)
- ・グラウンド整備 (南側)

2027年9月～2028年10月 (14ヶ月)

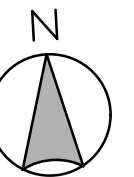

仮移転範囲

機械設備工事での対応
室内機 改修機器リスト

| 室名 | 改修内容 | 既存機器番号 |
|---------|----------|--------|
| 北棟 4階 | | |
| 社会・通級教室 | そのまま再利用 | — |
| 南棟 4階 | | |
| 倉庫 | 機器撤去・再利用 | ACP-5 |

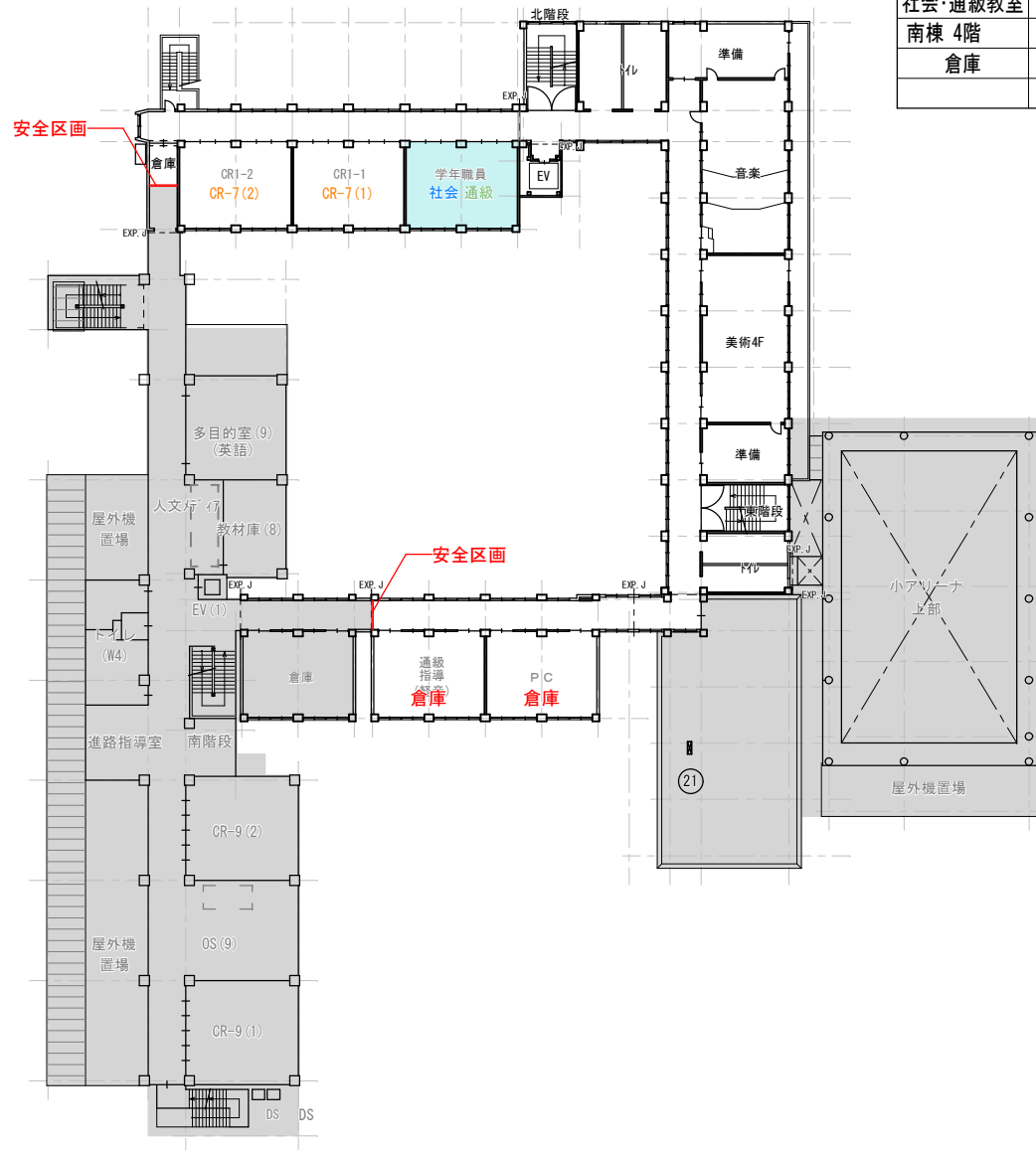

4階平面図

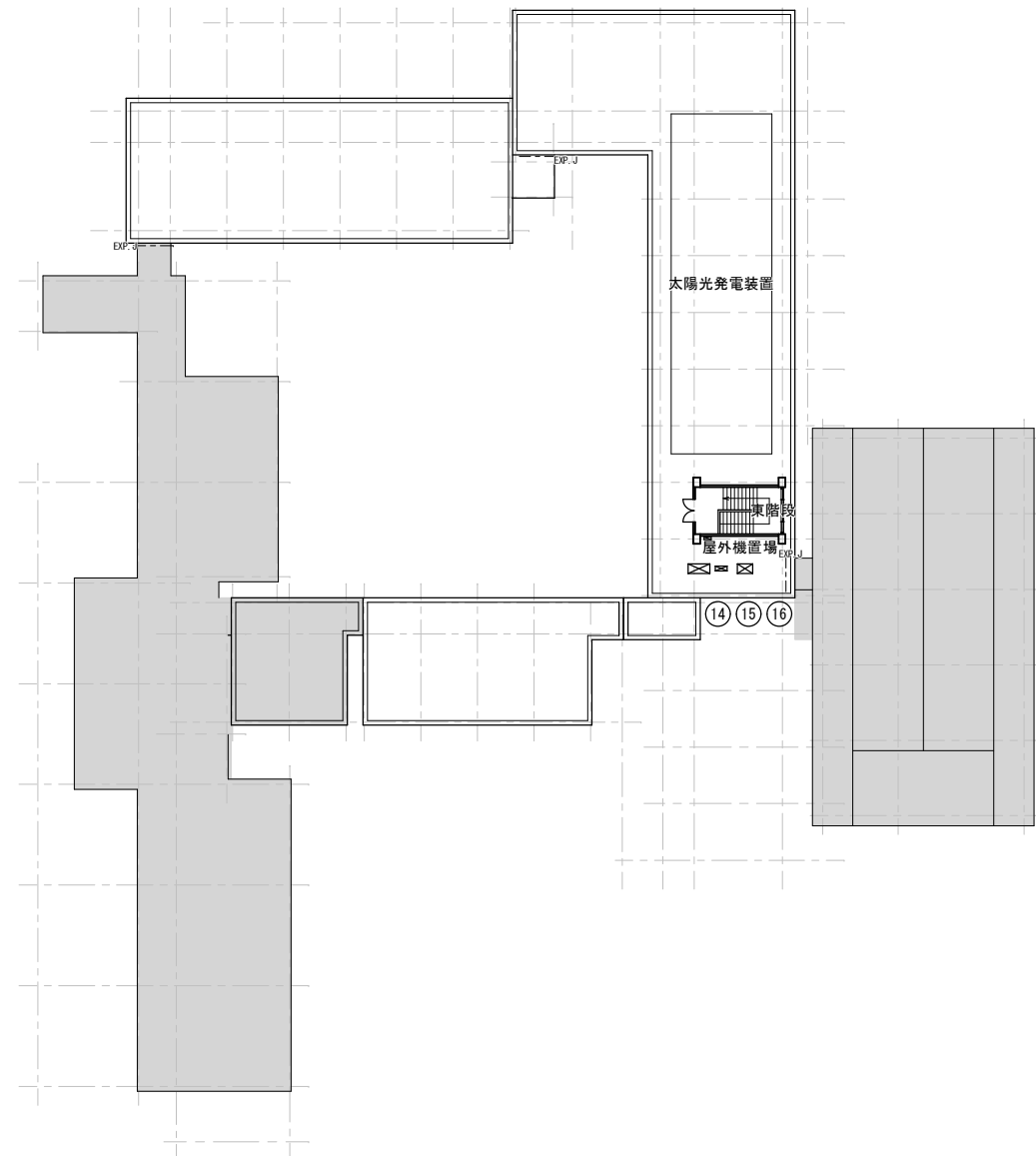

R階平面図

- ・解体工事 (ホップ室)
 - ・西側増築
 - ・東側増築
 - ・既存校舎改修 (南側)
 - ・既存校舎改修 (体育館外部・内部)
 - ・クラブハウス新設 (グラウンド)
 - ・グラウンド整備 (南側)
- 2027年9月～2028年10月 (14ヶ月)

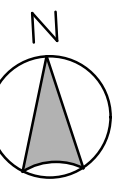

【凡例】

- 仮囲い(成形鋼板)
- ガードマン(常駐)
- 各種動線
- 通学路
- 給食運搬車ほか
- 工事車両
- 足場

仮移転範囲

機械設備工事での対応
室内機 改修機器リスト

| 室名 | 改修内容 | 既存機器番号 |
|------------|----------|-----------|
| 南棟 1階 | | |
| 相談室 | 機器撤去・再取付 | BMA-6-1 |
| 生徒会 | 機器撤去・再取付 | BMA-6-1 |
| 美術室 | 機器撤去・再取付 | BMA-6-1×2 |
| 東棟 1階 | | |
| 相談室 | 空調なし | — |
| 生徒会 | | |
| 美術室(教育支援室) | そのまま再利用 | — |

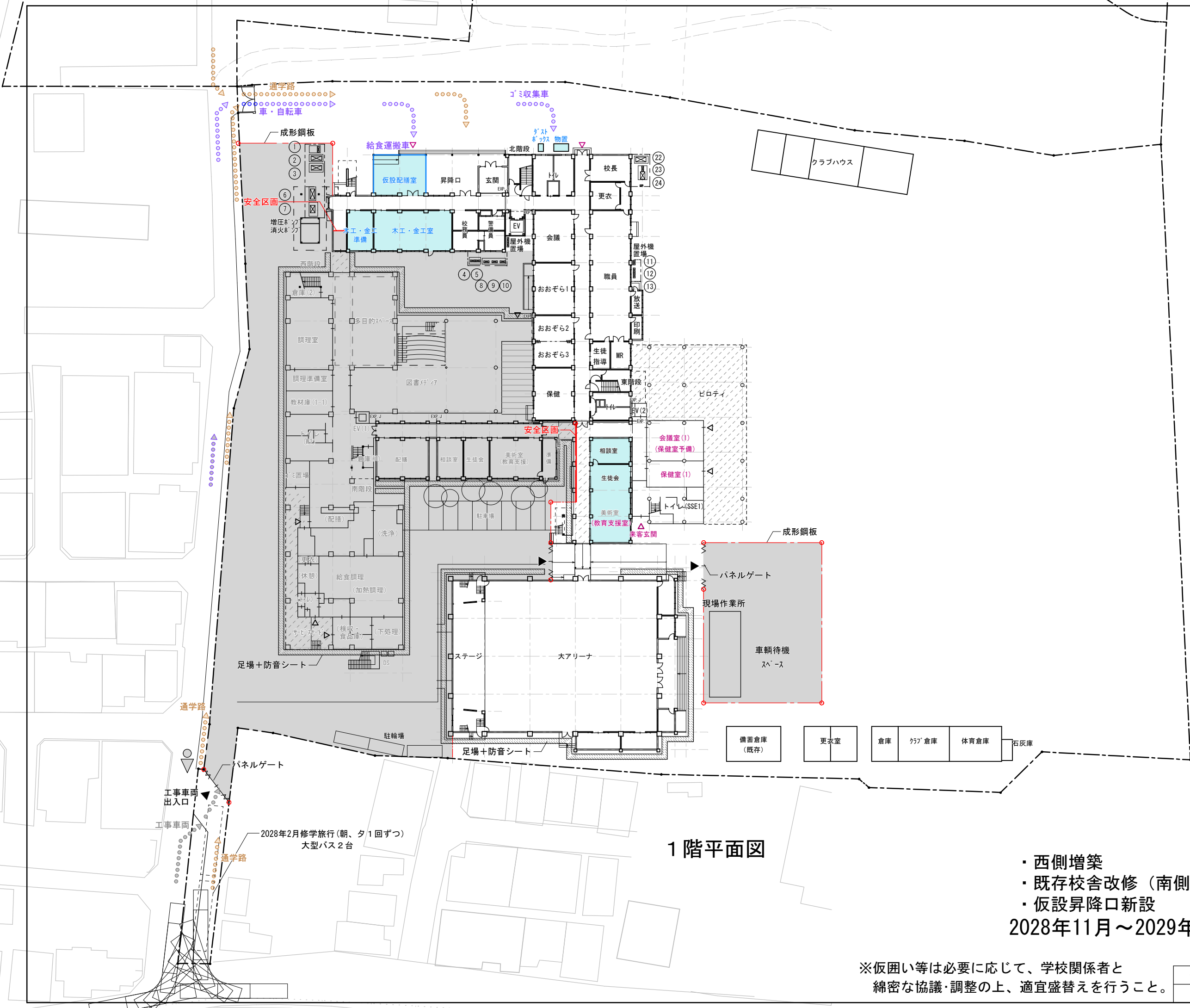

1階平面図

- ・西側増築
- ・既存校舎改修(南側)
- ・仮設昇降口新設

2028年11月～2029年2月(4ヶ月)

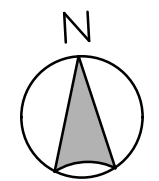

※仮囲い等は必要に応じて、学校関係者と綿密な協議・調整の上、適宜盛替えを行うこと。

仮移転範囲

機械設備工事での対応

| 室内機 改修機器リスト | | |
|-------------|----------|-----------|
| 室名 | 改修内容 | 既存機器番号 |
| 南棟 2階 | | |
| 英語 | 機器撤去・再取付 | BMA-9-1×2 |
| 数学 | 機器撤去・再取付 | BMA-9-1×2 |
| 東棟 2階 | | |
| 仮設多目的室 | そのまま再利用 | — |

機械設備工事での対応

| 室内機 改修機器リスト | | |
|-------------|----------|-----------|
| 室名 | 改修内容 | 既存機器番号 |
| 南棟 3階 | | |
| 多目的室 | 機器撤去・再取付 | BMA-9-1×2 |
| 生徒会 | 機器撤去・再取付 | BMA-6-1×2 |
| 東棟 3階 | | |
| 仮設多目的室 | そのまま再利用 | — |

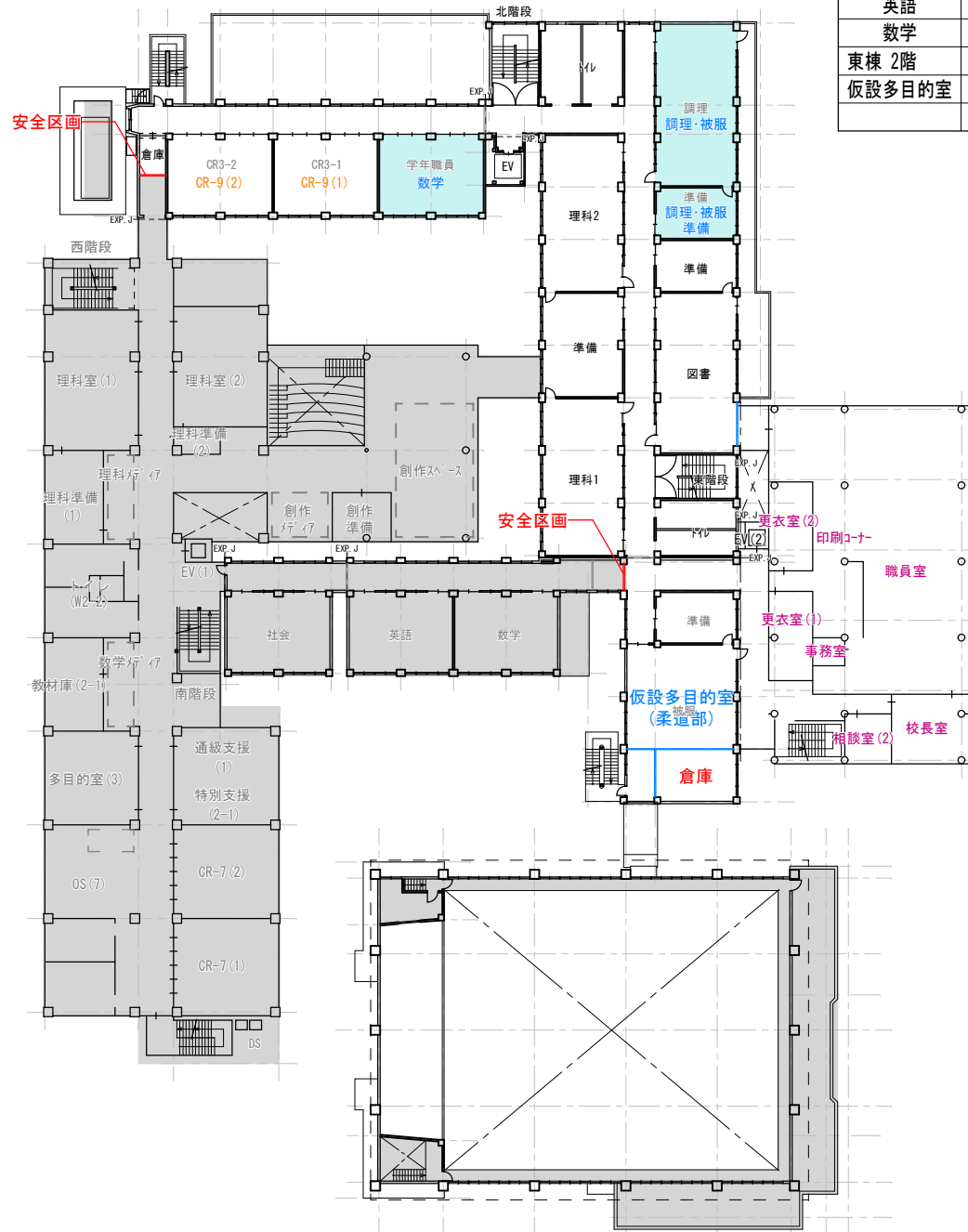

2階平面図

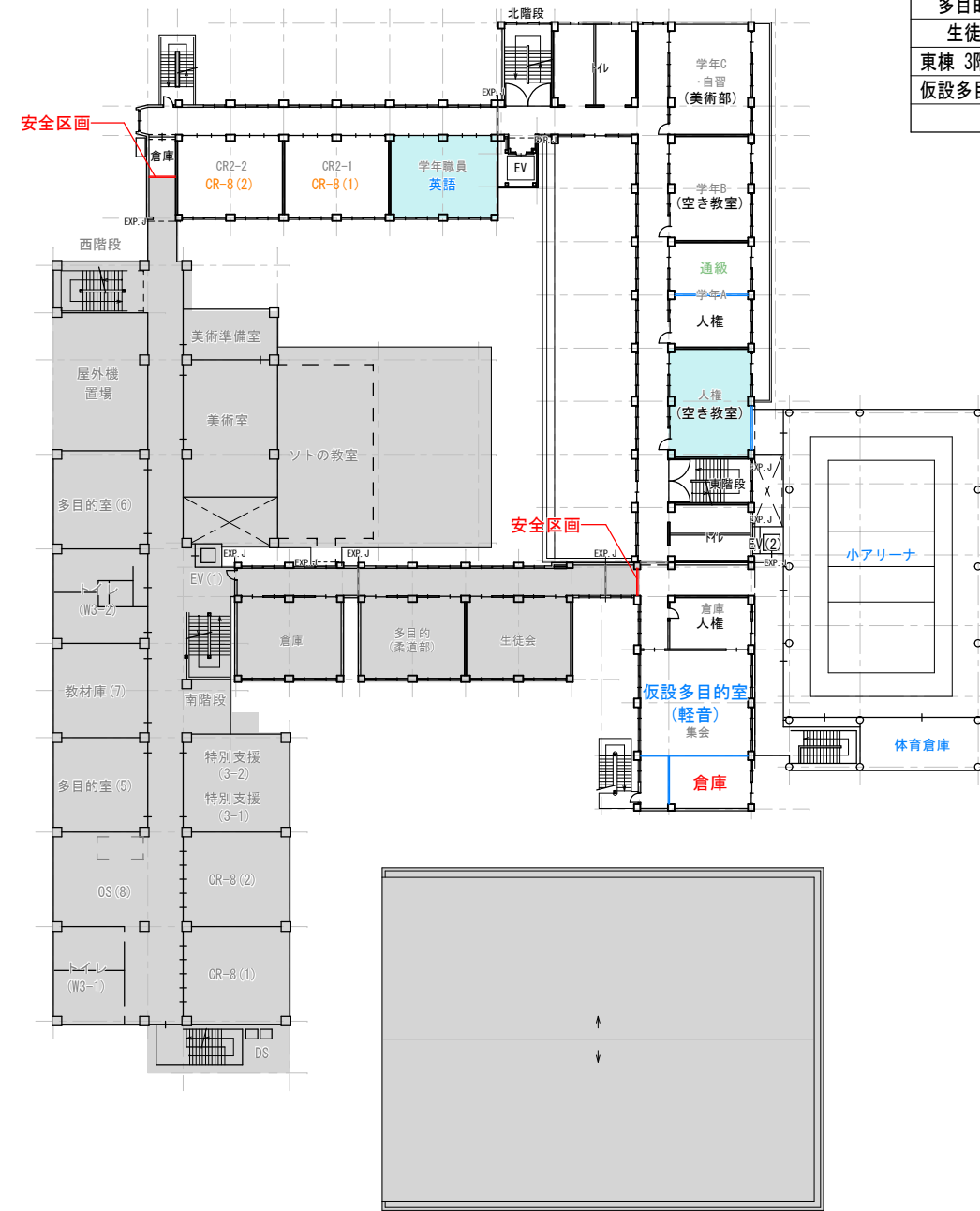

3階平面図

- ・西側増築
- ・既存校舎改修（南側）
- ・仮設昇降口新設

2028年11月～2029年2月（4ヶ月）

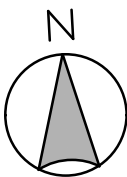

仮移転範囲

機械設備工事での対応
室内機 改修機器リスト

| 室名 | 改修内容 | 既存機器番号 |
|-------|----------|-----------|
| 南棟 4階 | | |
| 通級・指導 | 機器撤去・再利用 | BMA-1-1×2 |
| PC | 新設 | - |

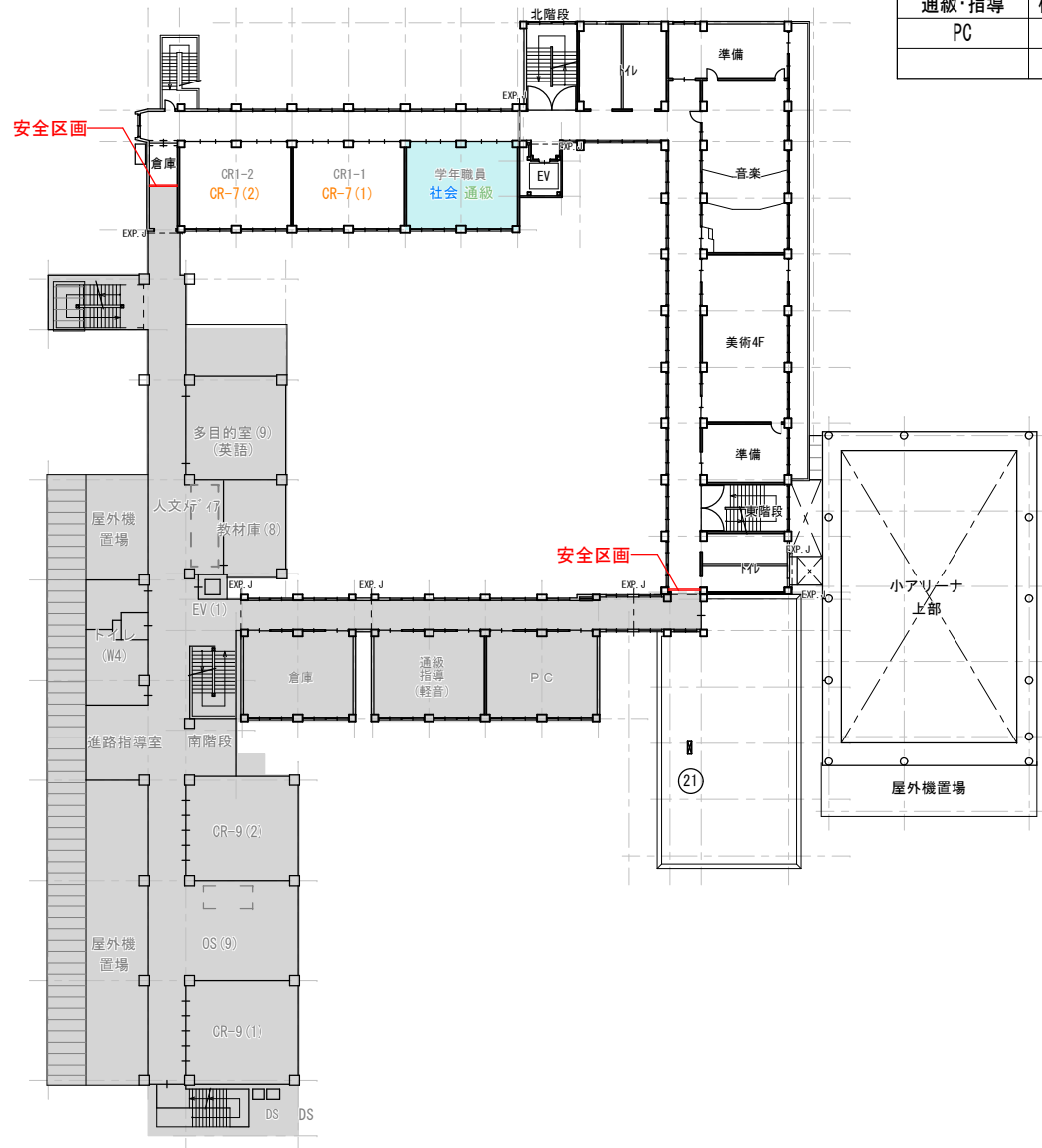

4階平面図

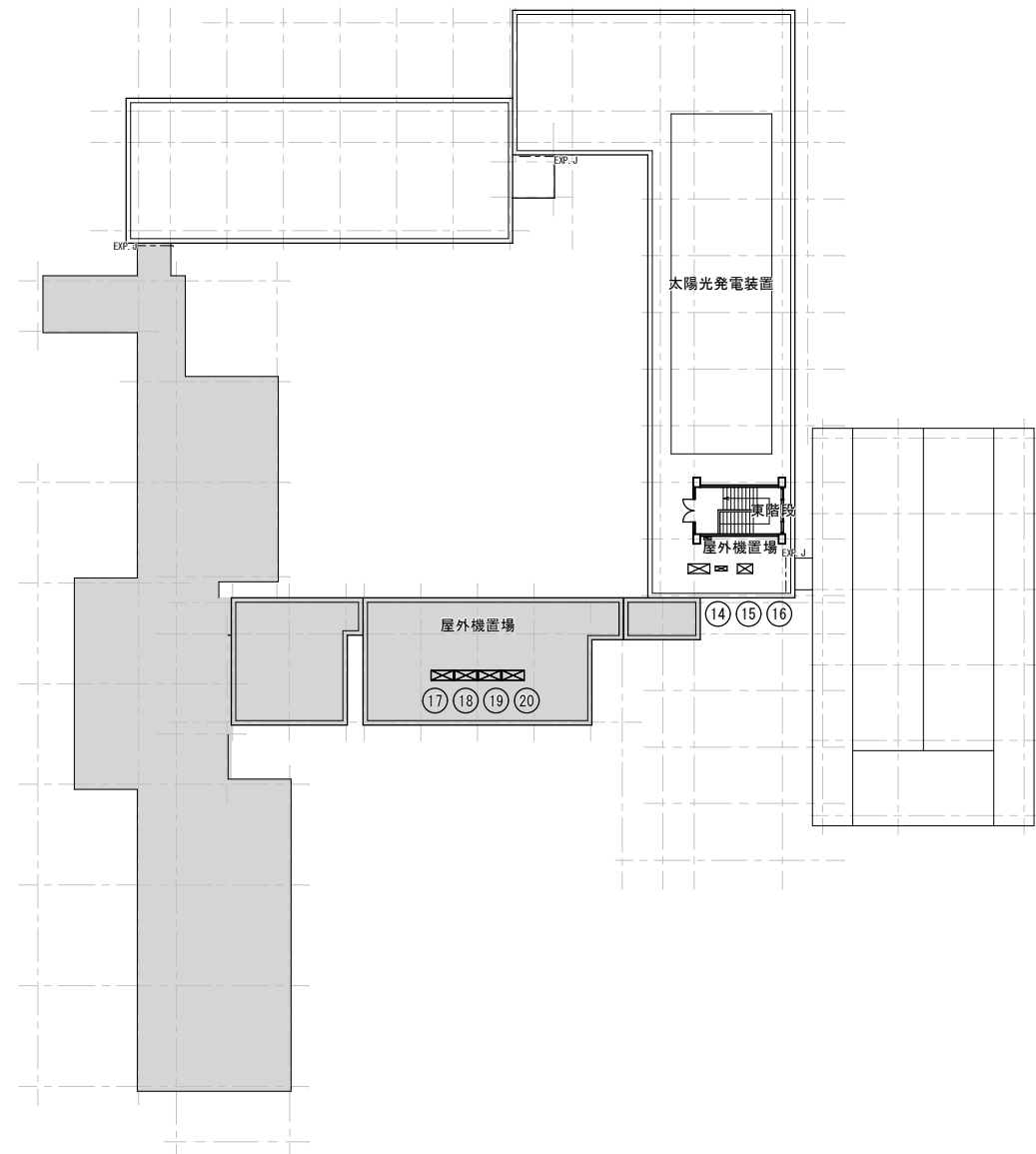

R階平面図

- ・西側増築
 - ・既存校舎改修（南側）
 - ・仮設昇降口新設
- 2028年11月～2029年2月（4ヶ月）

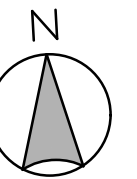

【凡例】

- 仮囲い(成形鋼板)
- ガードマン(常駐)
- 各種動線
- ▶ 通学路
- ▶ 給食運搬車ほか
- ▶ 工事車両
- 足場

仮移転範囲

機械設備工事での対応

室内機 改修機器リスト

| 室名 | 改修内容 | 既存機器番号 |
|--------------------|------|--------|
| 南棟 1階 | | |
| 公務員・警備員 2-1期にて設置 済 | | — |

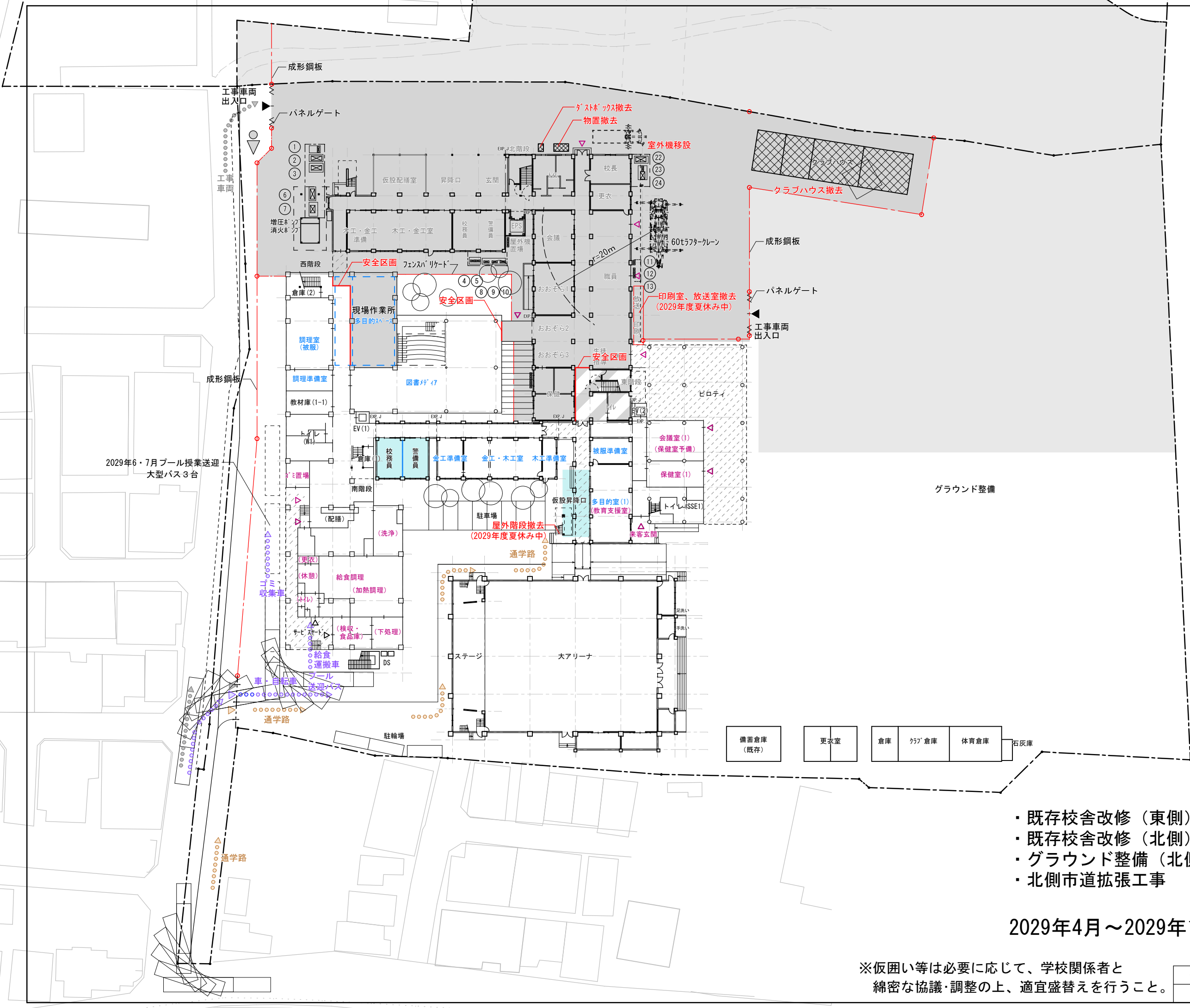

グラウンド整備

- ・ 既存校舎改修 (東側)
- ・ 既存校舎改修 (北側)
- ・ グラウンド整備 (北側)
- ・ 北側市道拡張工事

2029年4月～2029年10月 (7ヶ月)

※仮囲い等は必要に応じて、学校関係者と綿密な協議・調整の上、適宜盛替えを行うこと。

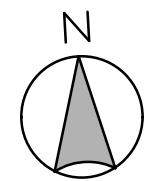

仮移転範囲

機械設備工事での対応
室内機 改修機器リスト

| 室名 | 改修内容 | 既存機器番号 |
|----------|------------|--------|
| 南棟 2階 | | |
| 更衣室(2-1) | 2-1期にて設置 済 | — |
| 更衣室(2-2) | 2-1期にて設置 済 | — |

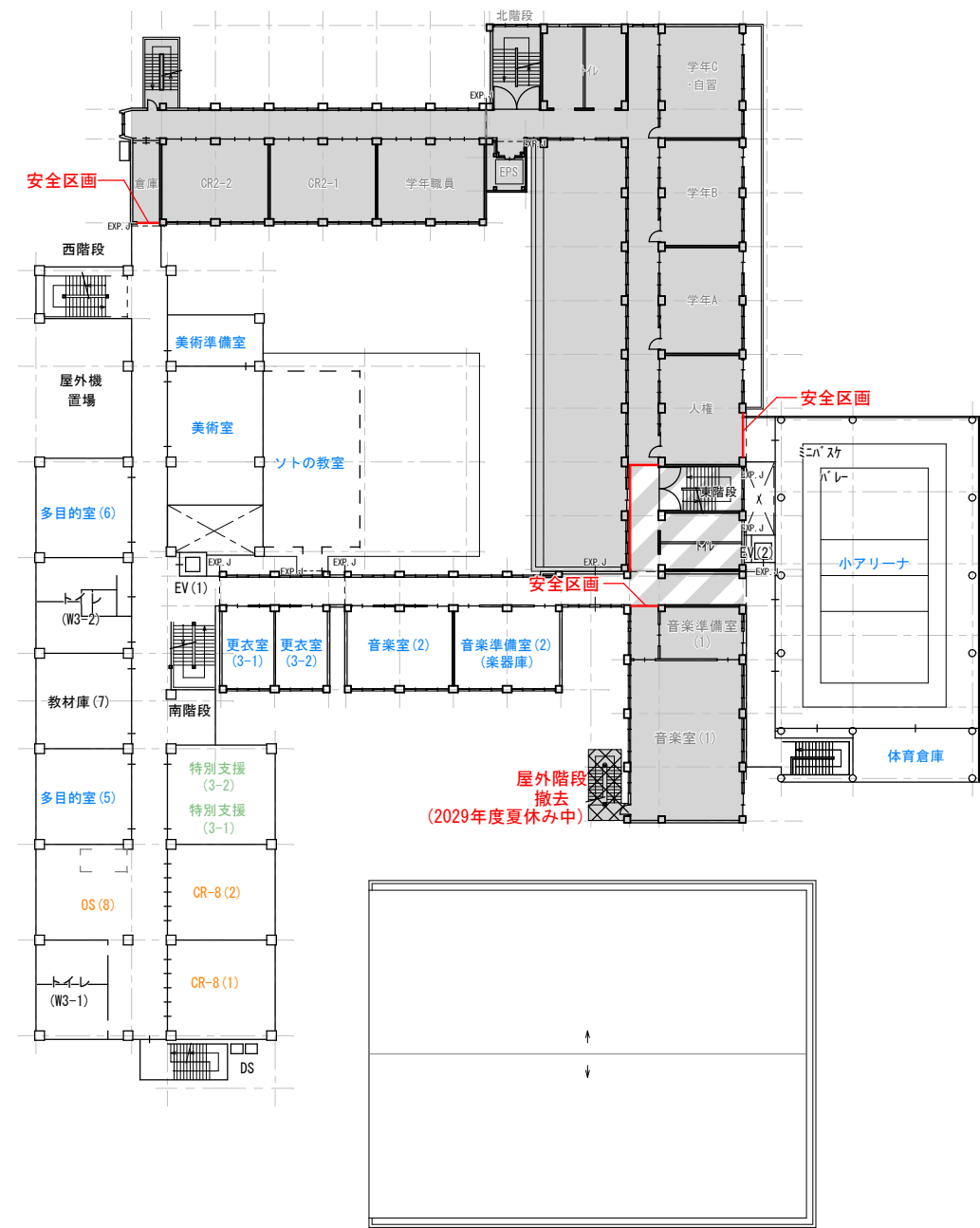
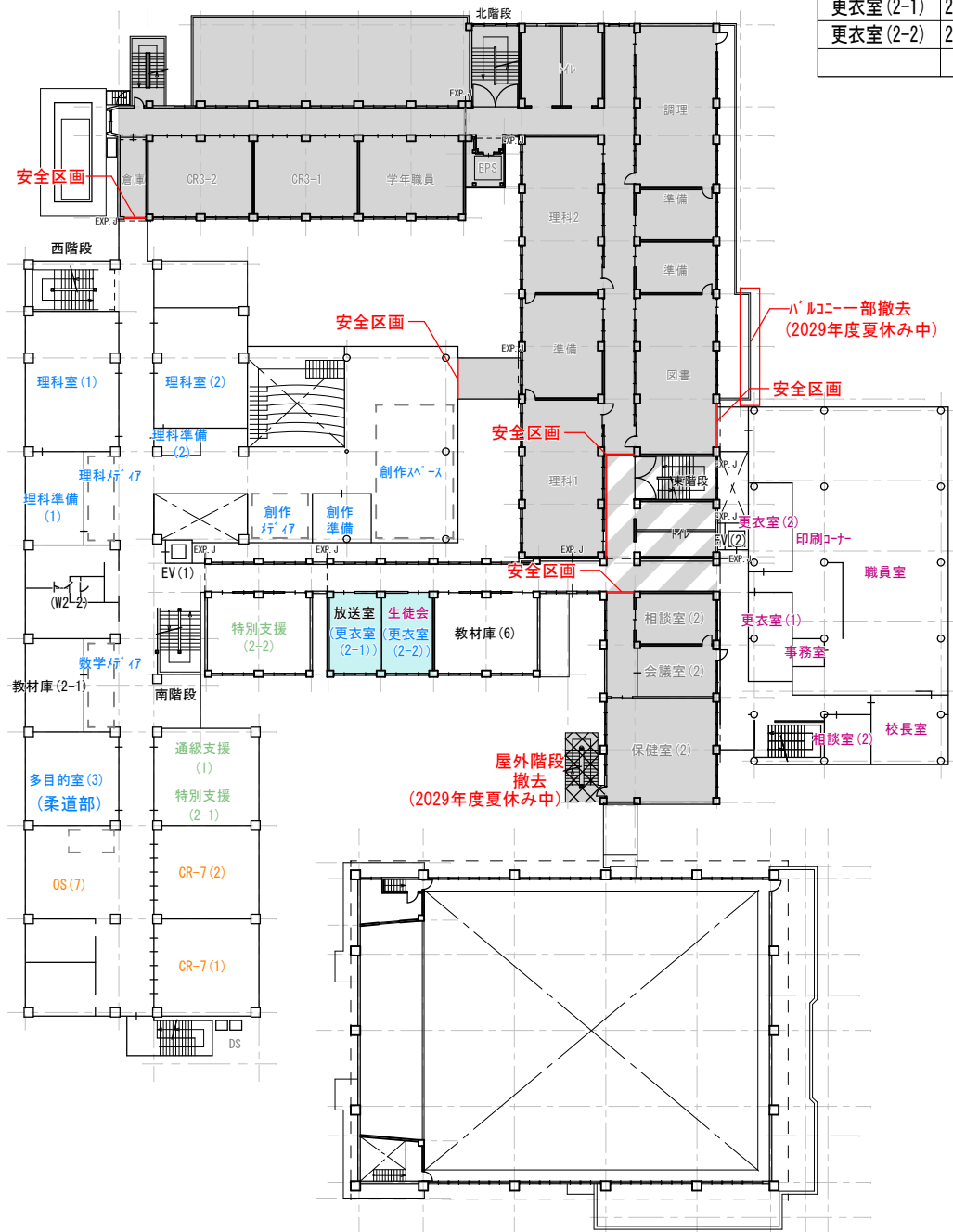

3階平面図

- ・既存校舎改修（東側）
- ・既存校舎改修（北側）
- ・グラウンド整備（北側）
- ・北側市道拡張工事

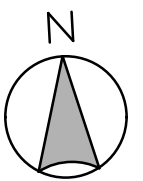

2029年4月～2029年10月（7ヶ月）

仮移転範囲

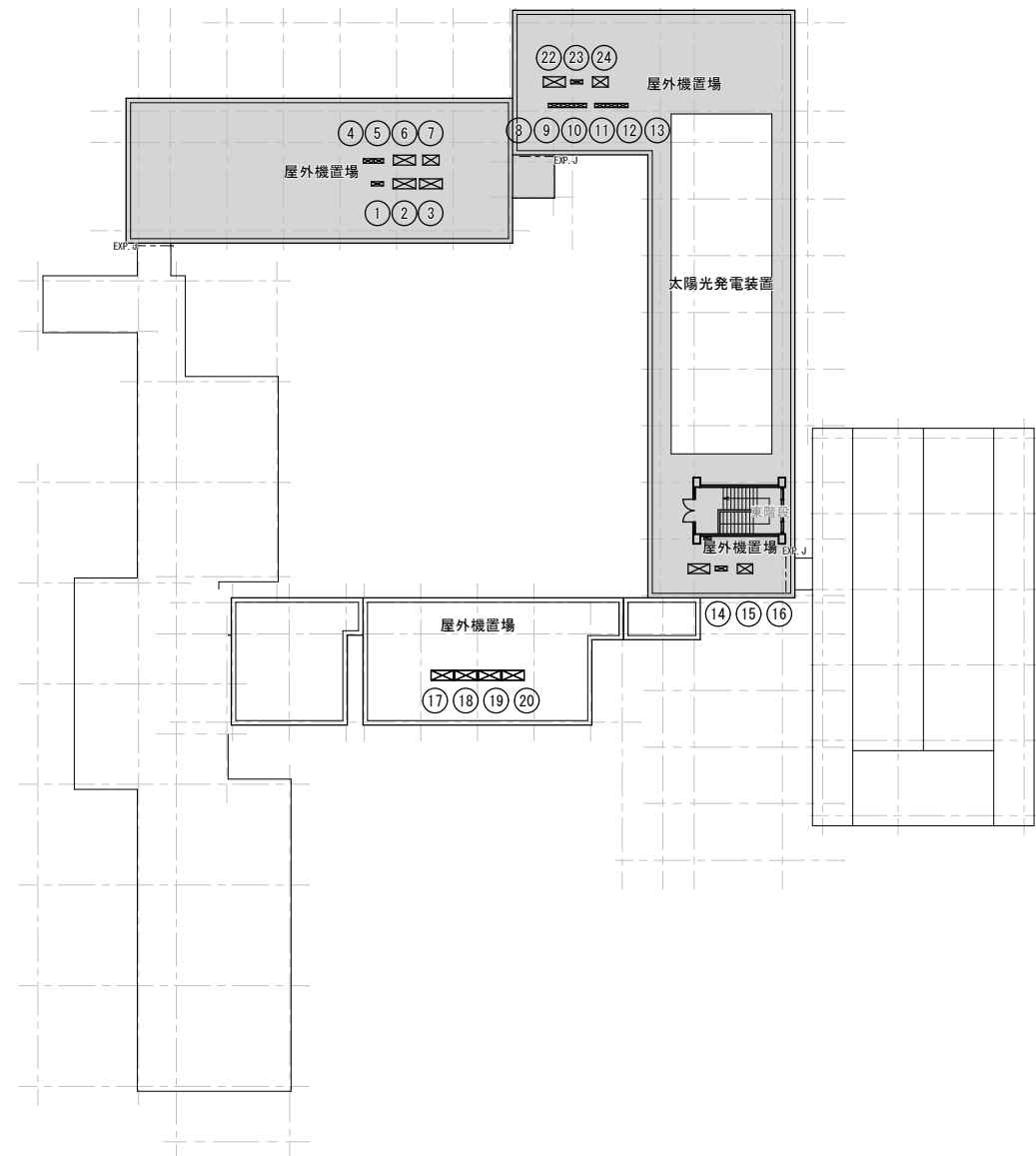
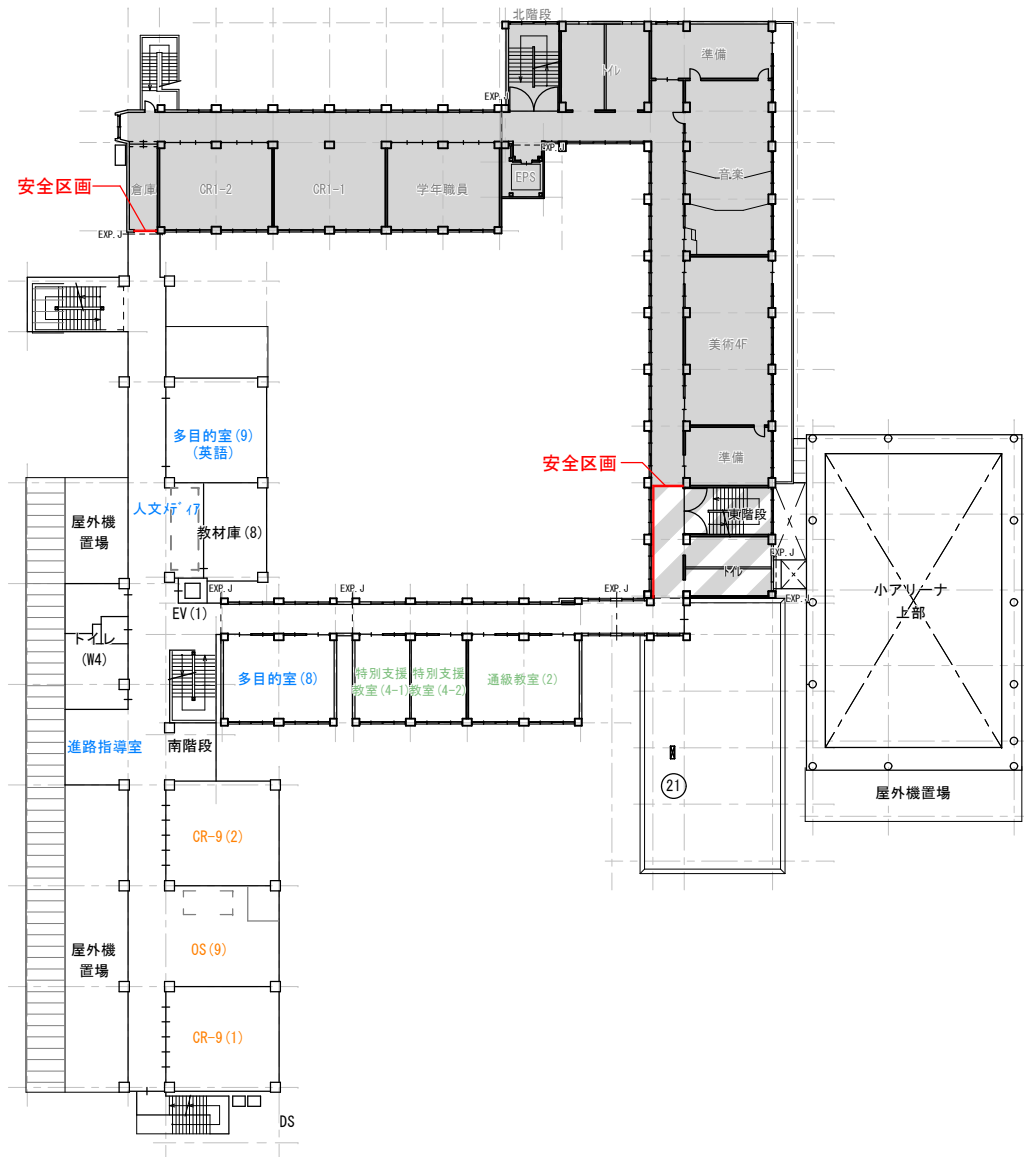

R階平面図

- ・ 既存校舎改修（東側）
- ・ 既存校舎改修（北側）
- ・ グラウンド整備（北側）
- ・ 北側市道拡張工事

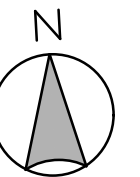

2029年4月～2029年10月（7ヶ月）

【凡例】

- 仮囲い(成形鋼板)
- ガードマン(常駐)
- 各種動線
- 通学路
- 給食運搬車ほか
- 工事車両
- 足場

仮移転範囲

機械設備工事での対応

| 室内機 改修機器リスト | | |
|-------------|----------|-----------|
| 室名 | 改修内容 | 既存機器番号 |
| 東棟 1階 | | |
| 心の教室(2) | 機器撤去・再取付 | BMA-3-1×2 |
| 校務員室 | 機器撤去・再取付 | BMA-3-1×2 |
| 特別支援(1-1) | 機器撤去・再取付 | BMA-3-2×2 |
| 多目的室(2) | 機器撤去・再取付 | BMA-3-2×2 |
| 警備員室 | 機器撤去・再取付 | AC-2 |
| 放送室 | 機器撤去・再取付 | AC-2 |
| 相談室(1) | 機器撤去・再取付 | AC-2 |

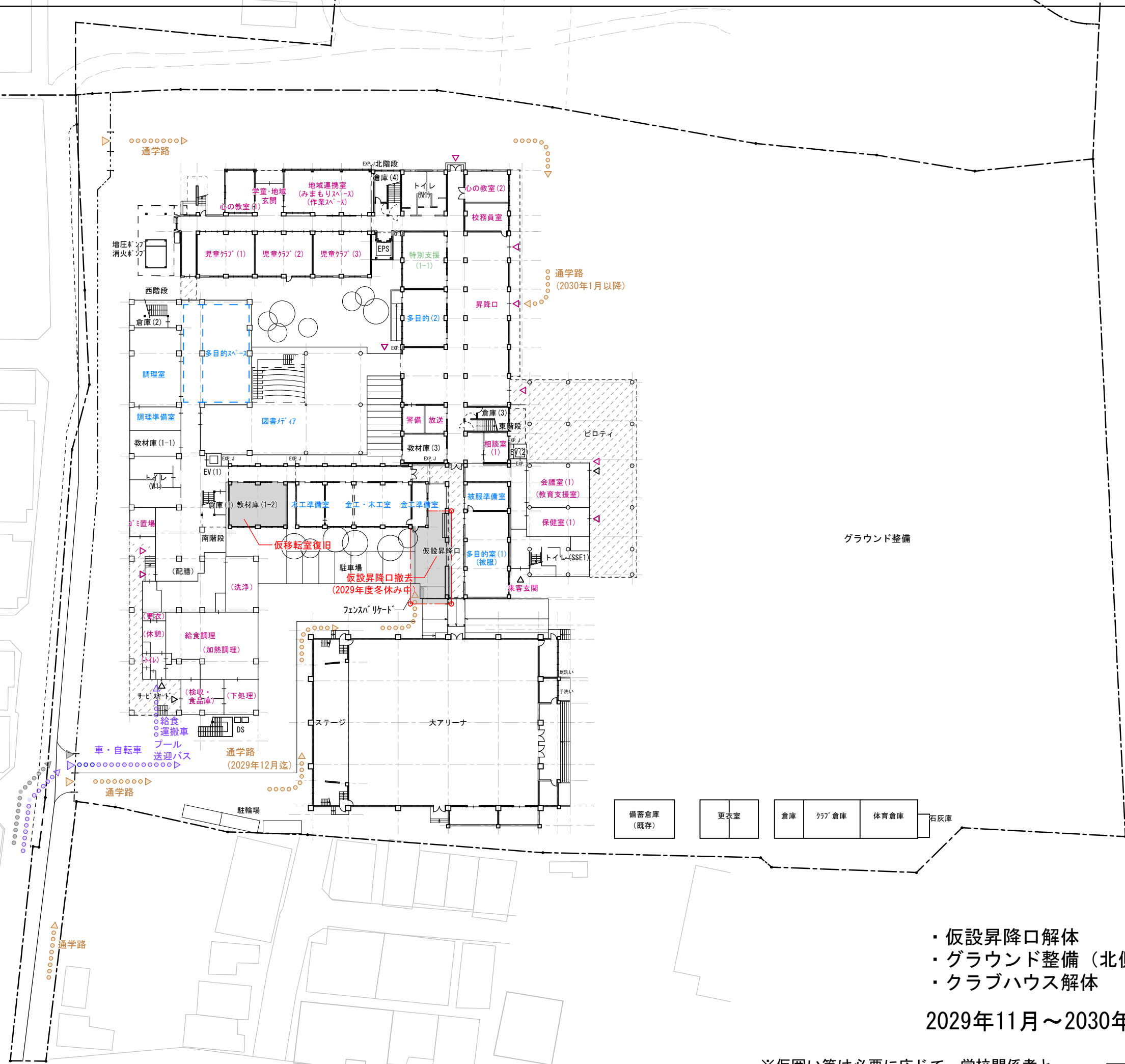

グラウンド整備

- ・ 仮設昇降口解体
- ・ グラウンド整備 (北側)
- ・ クラブハウス解体

2029年11月～2030年1月 (3ヶ月)

※仮囲い等は必要に応じて、学校関係者と綿密な協議・調整の上、適宜盛替えを行うこと。

仮移転範囲

機械設備工事での対応

| 室内機 改修機器リスト | | |
|-------------|----------|------------|
| 室名 | 改修内容 | 既存機器番号 |
| 北棟 2階 | | |
| CR-2(1) | 機器撤去・再取付 | BMA-11-1×2 |
| OS(2) | 機器撤去・再取付 | BMA-11-1×2 |
| CR-2(2) | 機器撤去・再取付 | BMA-11-1×2 |
| 東棟 2階 | | |
| OS(1) | 機器撤去・再取付 | BMA-8-1×2 |
| CR-1(1) | 機器撤去・再取付 | BMA-8-1×2 |
| CR-1(2) | 機器撤去・再取付 | BMA-8-1×2 |
| 多目的(4) | 機器撤去・再取付 | BMA-8-1×2 |
| 特別支援(2-3) | 機器撤去・再取付 | PAC-1 |
| 特別支援(2-4) | 機器撤去・再取付 | PAC-1 |
| 生徒会 | 機器撤去・再取付 | AC-4 |
| 相談室(3) | 機器撤去・再取付 | AC-2 |
| 相談室(4) | 機器撤去・再取付 | AC-1 |

機械設備工事での対応

| 室内機 改修機器リスト | | |
|-------------|----------|-----------|
| 室名 | 改修内容 | 既存機器番号 |
| 北棟 3階 | | |
| CR-5(1) | 機器撤去・再取付 | BMA-2-1×2 |
| OS(5) | 機器撤去・再取付 | BMA-2-1×2 |
| CR-5(2) | 機器撤去・再取付 | BMA-2-1×2 |
| 東棟 3階 | | |
| OS(6) | 機器撤去・再取付 | BMA-7-1×2 |
| CR-6(1) | 機器撤去・再取付 | BMA-7-1×2 |
| CR-6(2) | 機器撤去・再取付 | BMA-7-1×2 |



2階平面図



3階平面図

- ・仮設昇降口解体
- ・グラウンド整備（北側）
- ・クラブハウス解体

2029年11月～2030年1月（3ヶ月）

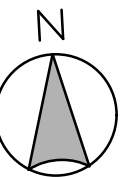

仮移転範囲

機械設備工事での対応
室内機 改修機器リスト

| 室名 | 改修内容 | 既存機器番号 |
|----------|----------|-----------|
| 北棟 4階 | | |
| CR-8(1) | 機器撤去・再取付 | BMA-4-1×2 |
| OS(8) | 機器撤去・再取付 | BMA-4-1×2 |
| CR-8(2) | 機器撤去・再取付 | BMA-4-1×2 |
| 東棟 4階 | | |
| CR-7(2) | 新設 | - |
| OS(7) | 新設 | - |
| CR-7(1) | 機器撤去・再取付 | BMA-5-1×2 |
| 多目的室(10) | 機器撤去・再取付 | BMA-5-1×2 |

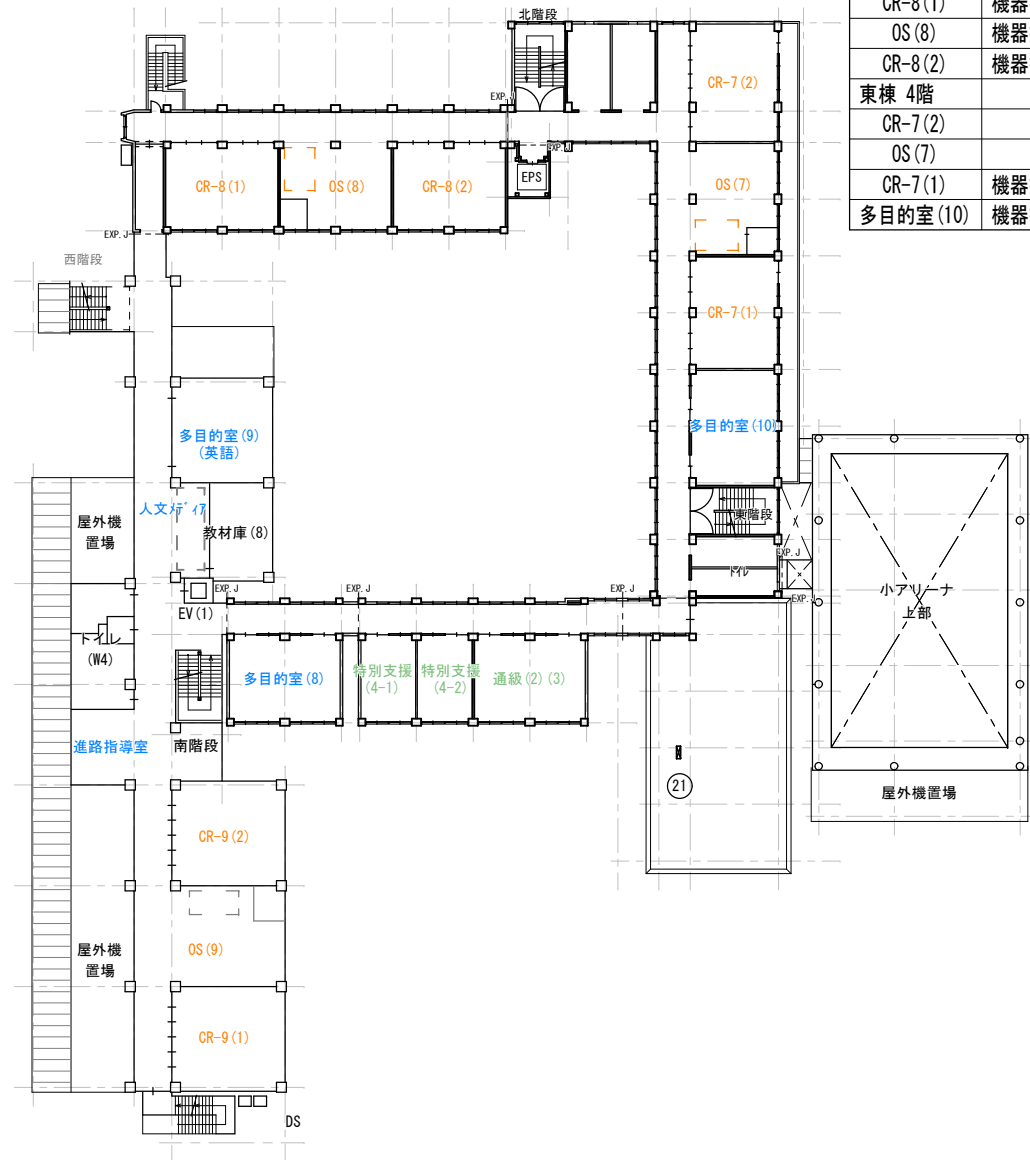

4階平面図

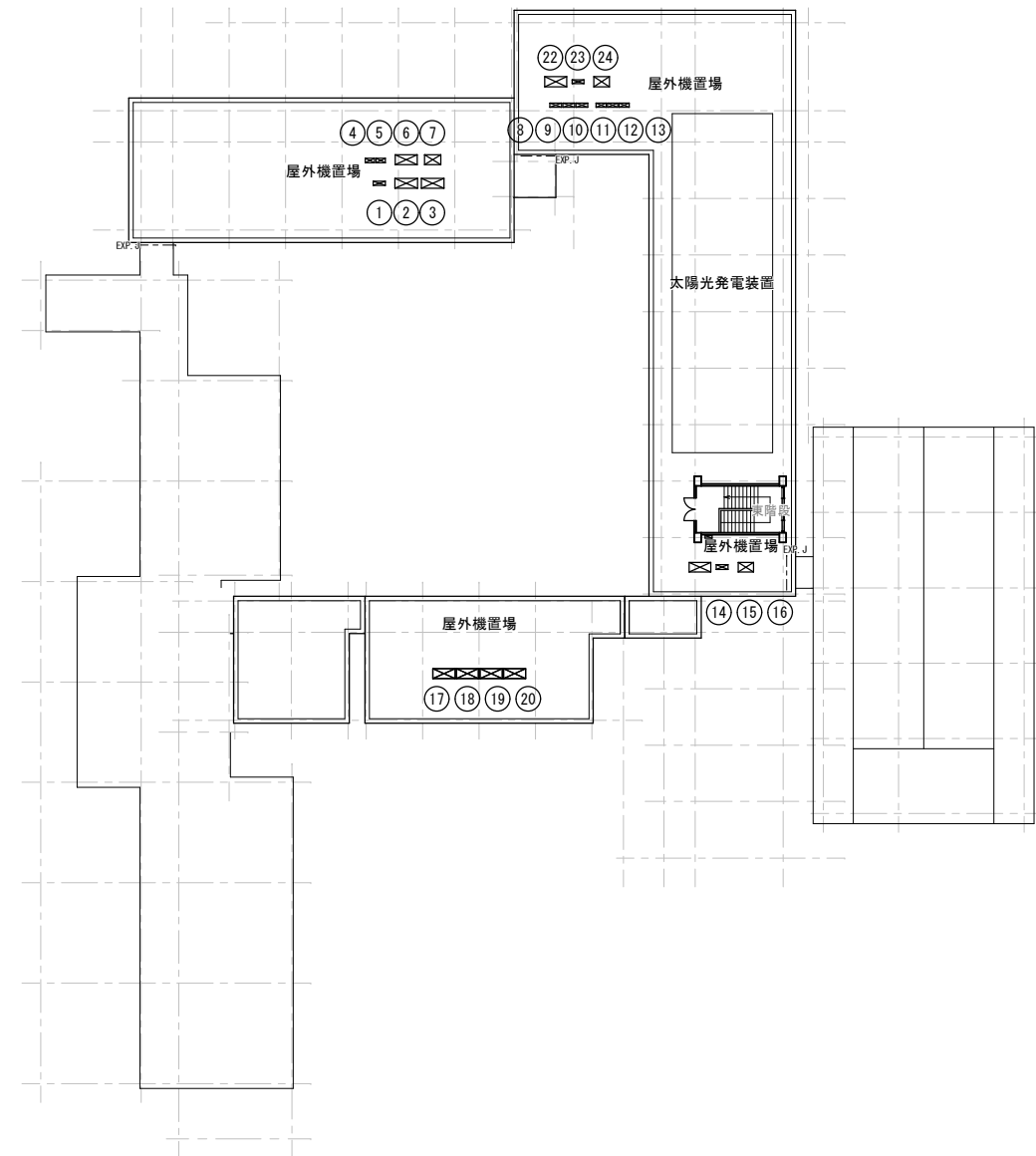

R階平面図

- ・仮設昇降口解体
- ・グラウンド整備（北側）
- ・クラブハウス解体

2029年11月～2030年1月（3ヶ月）

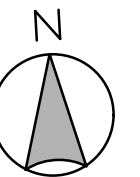

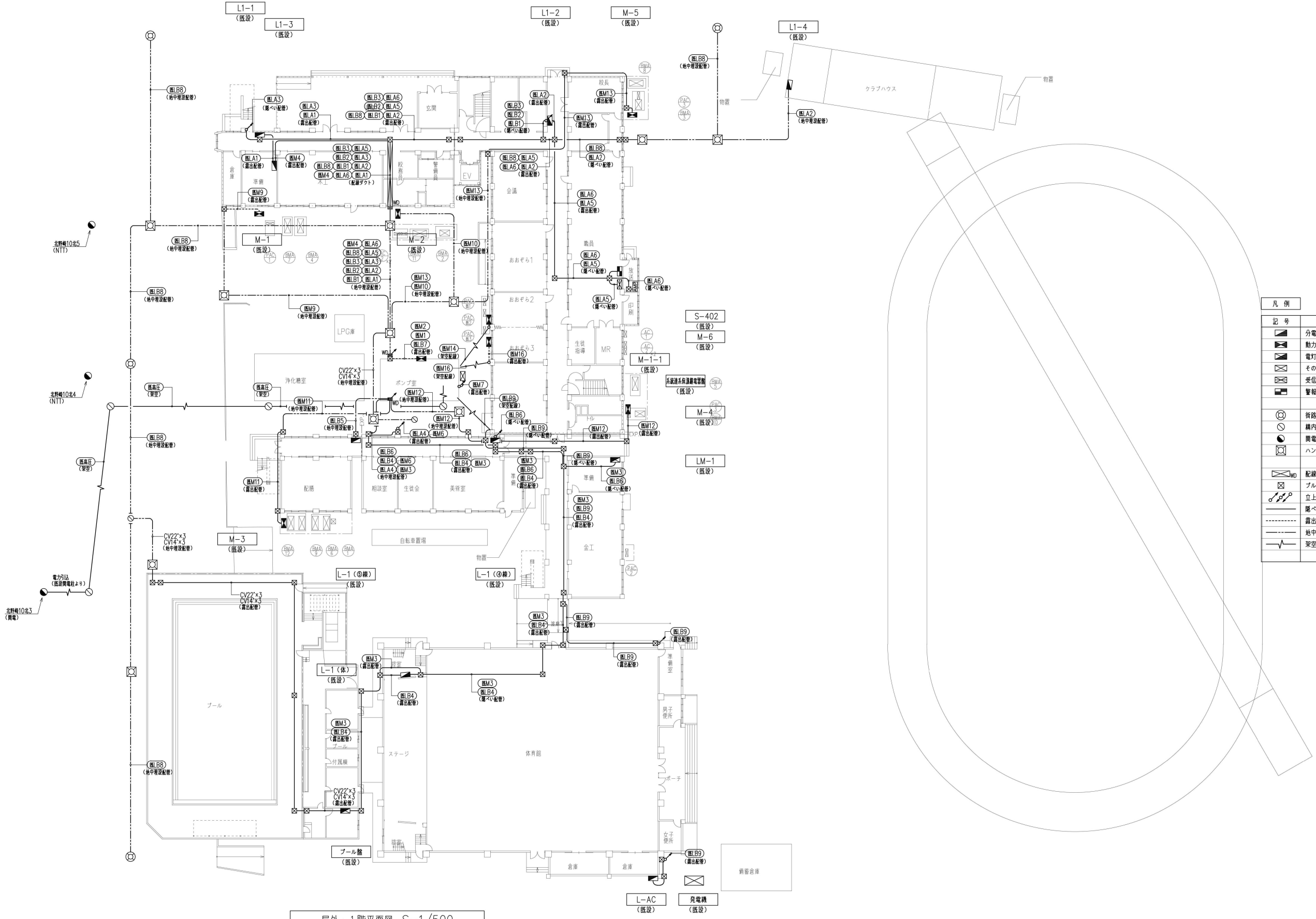
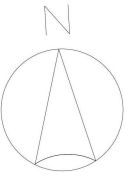

| 凡例 | | |
|----|-------------|----|
| 記号 | 名称 | 備考 |
| ⊠ | 分電盤 | |
| ⊡ | 動力盤 | |
| ⊢ | 電灯動力盤 | |
| ⊣ | その他制御盤 | |
| ⊤ | 受信機 | |
| ⊥ | 警報機 | |
| ⊦ | 街路灯 | |
| ⊧ | 構内柱 | |
| ⊨ | 電気柱・NTT柱 | |
| ⊩ | ハンドホール | |
| ⊪ | 配線ダクト | |
| ⊫ | プルボックス | |
| ⊬ | 立上げ、未通し、立下げ | |
| ⊭ | 隠ぺい配管配線 | |
| ⊮ | 露出配管配線 | |
| ⊯ | 地中埋設配管配線 | |
| ⊰ | 架空配線 | |

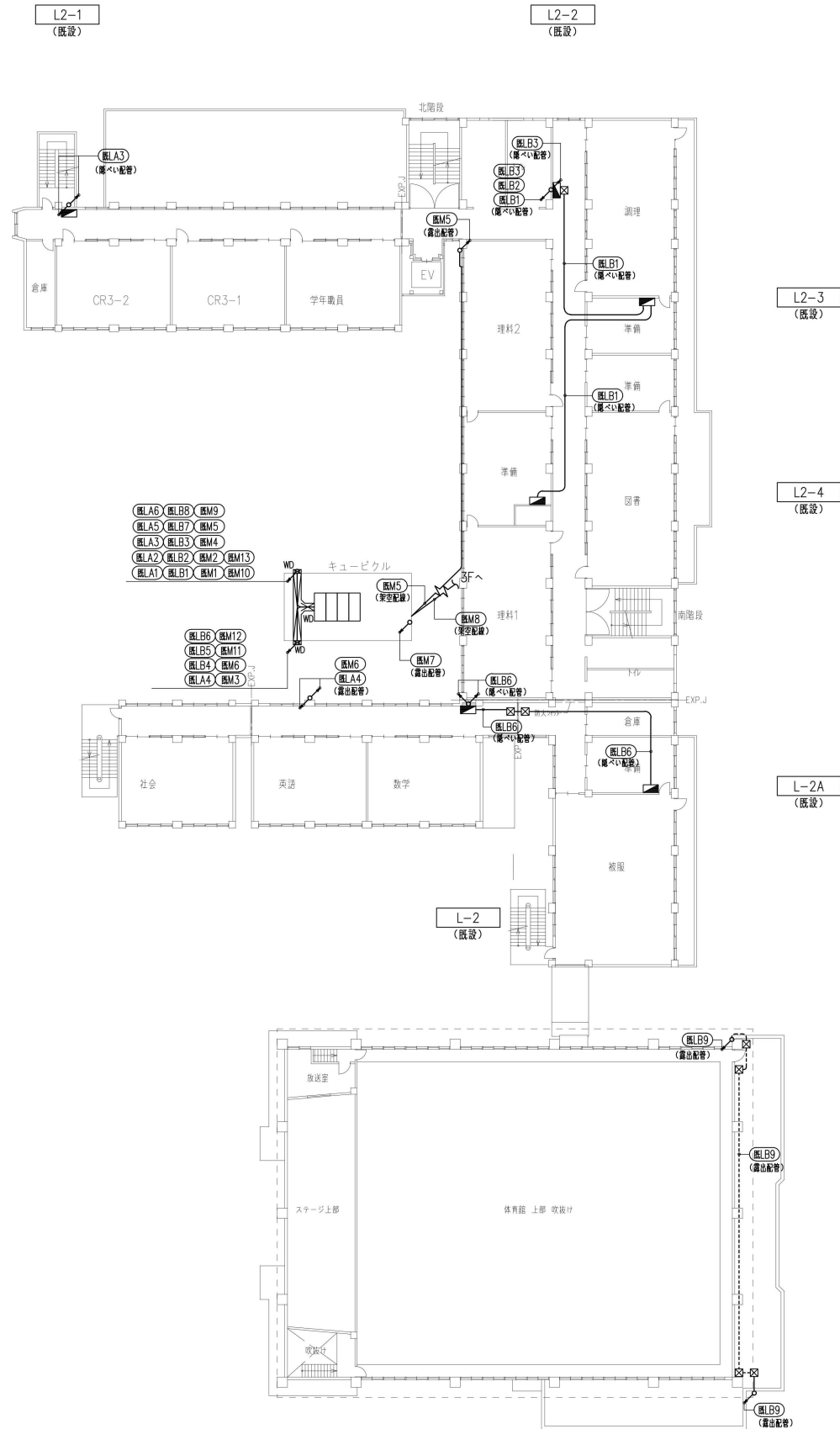

2階平面図 S=1/500

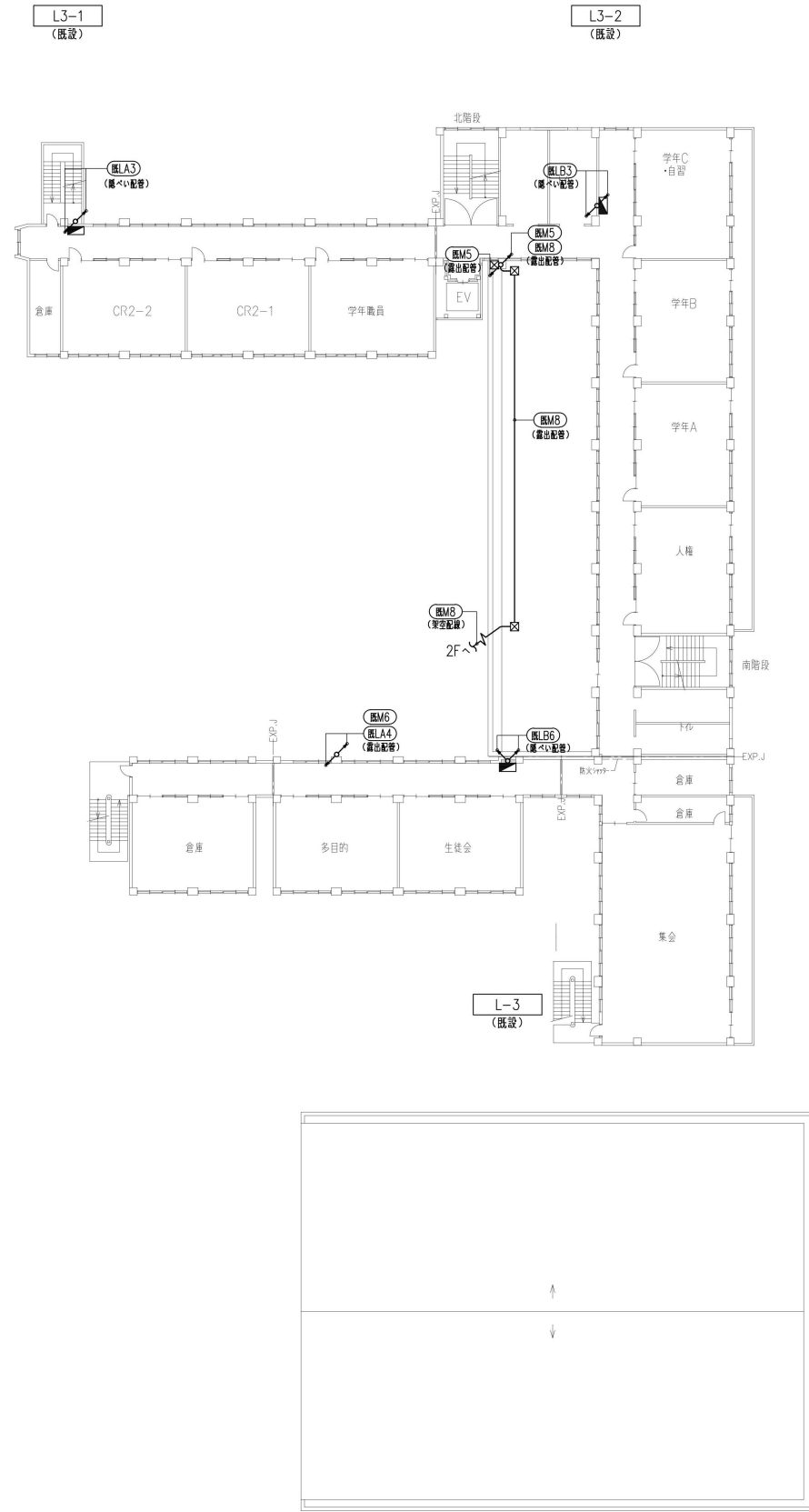

3階平面図 S=1/500

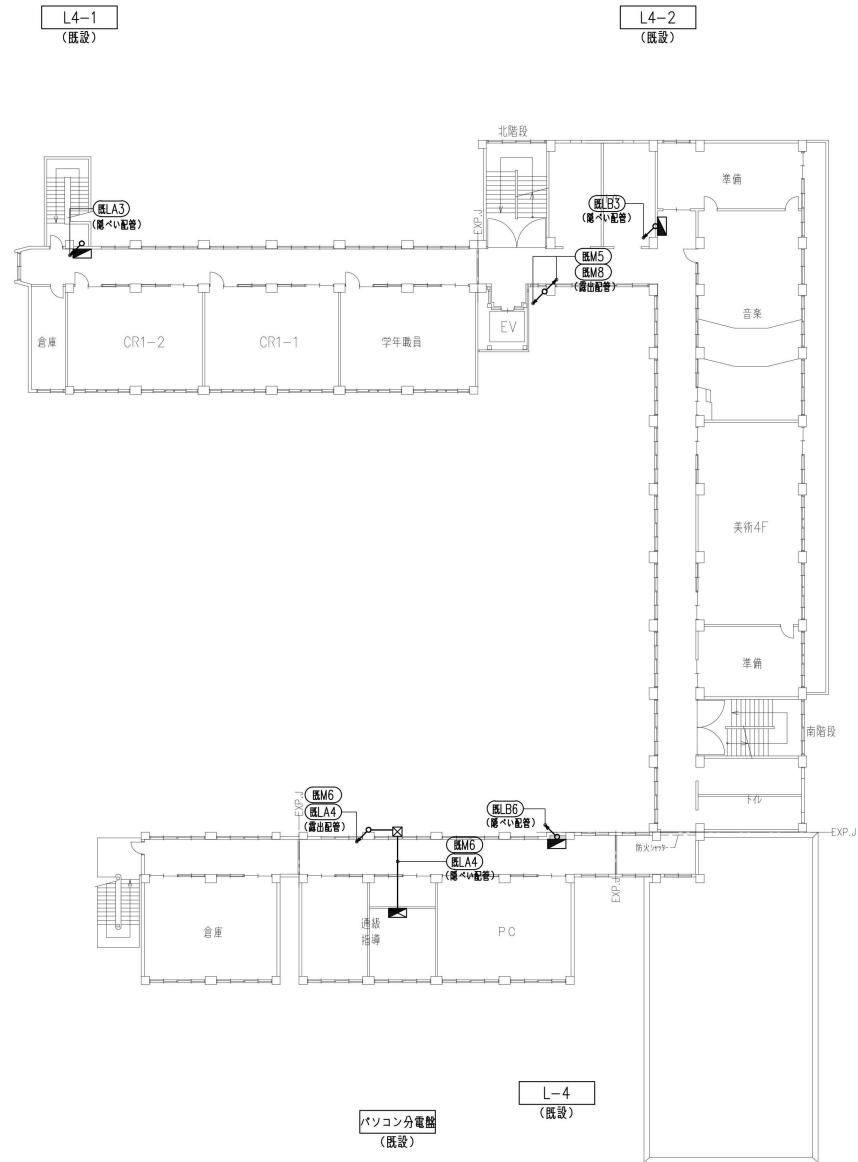

4階平面図 S=1/500

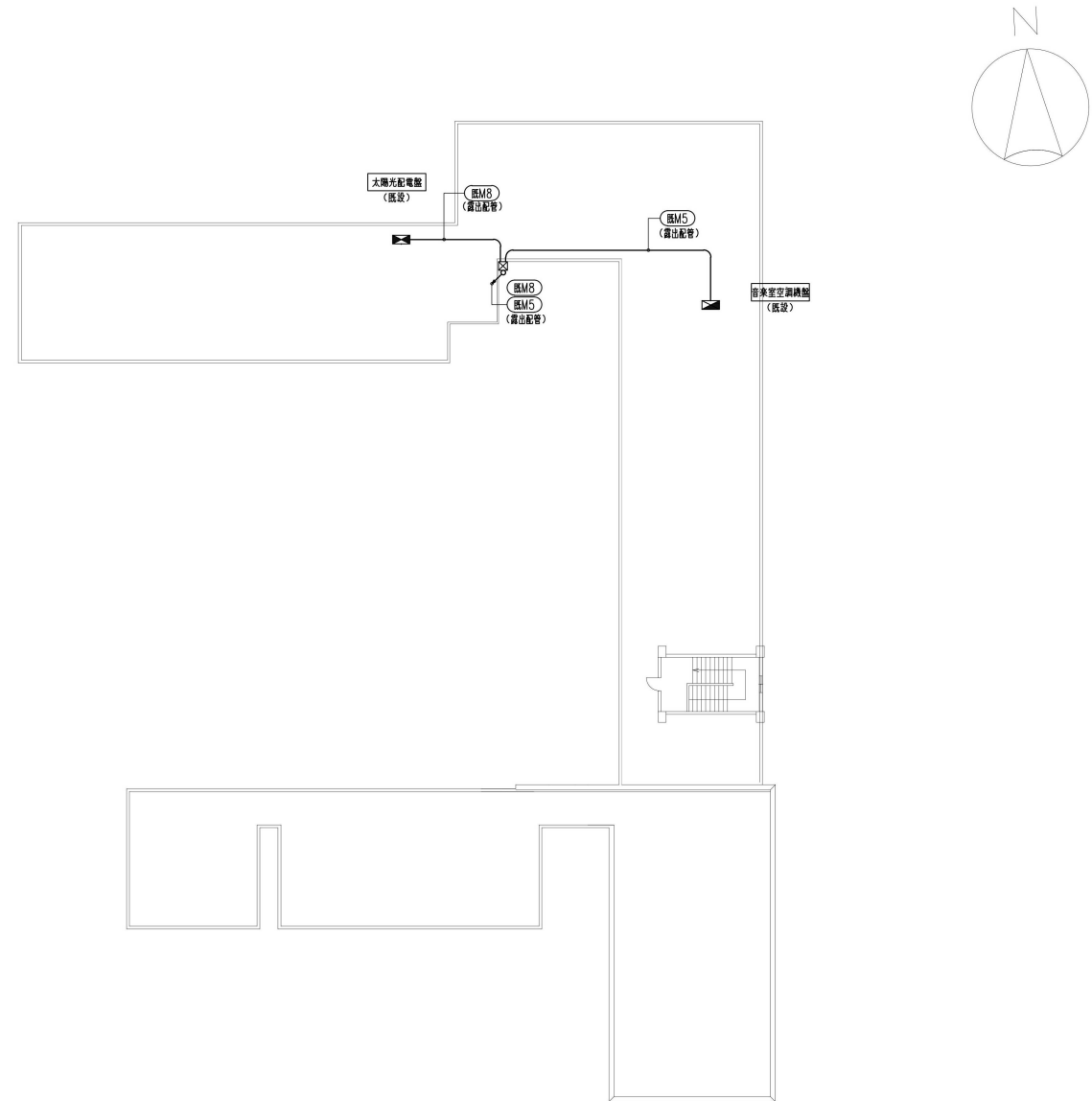

R階平面図 S=1/500

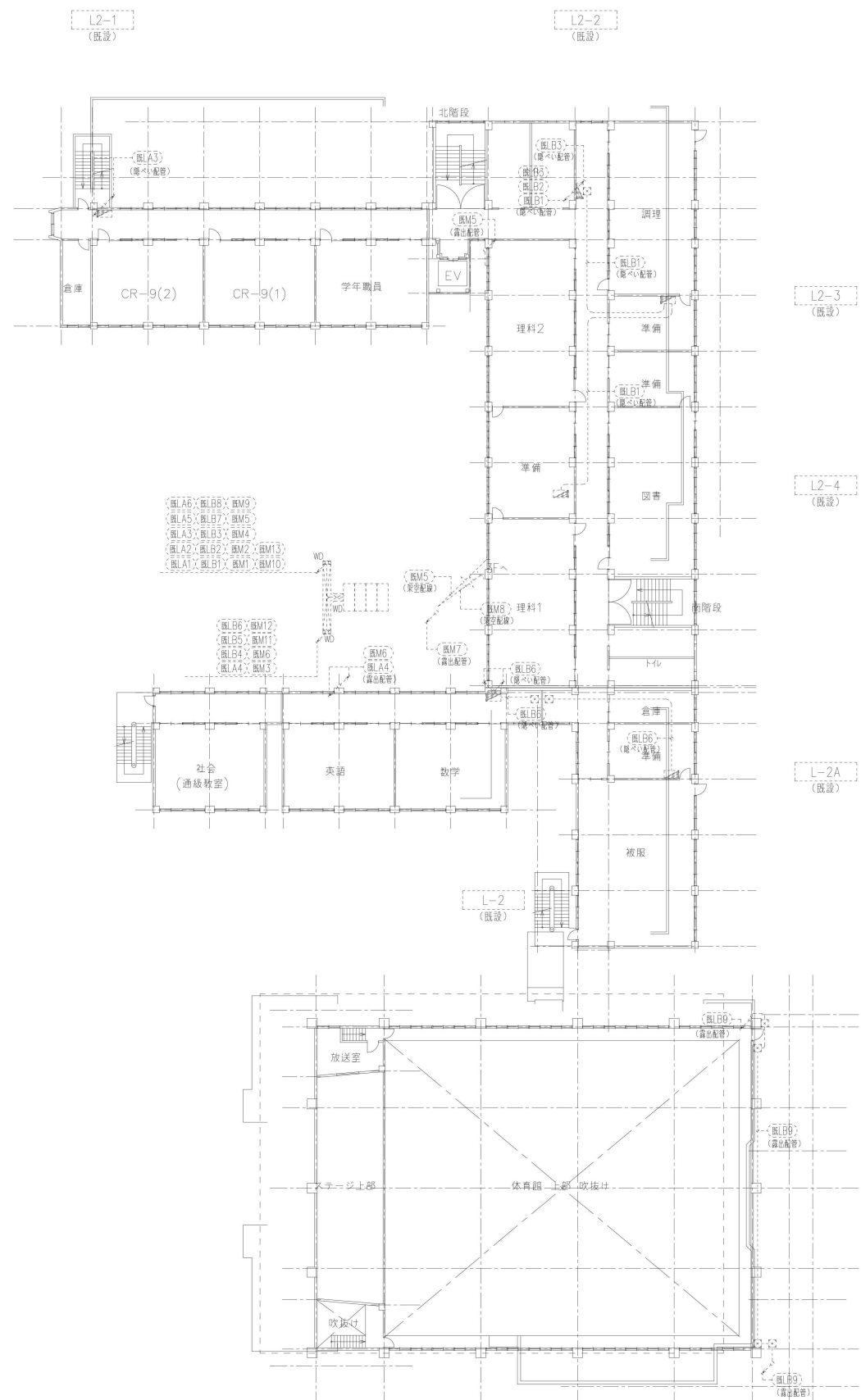

2階平面図 S=1/500

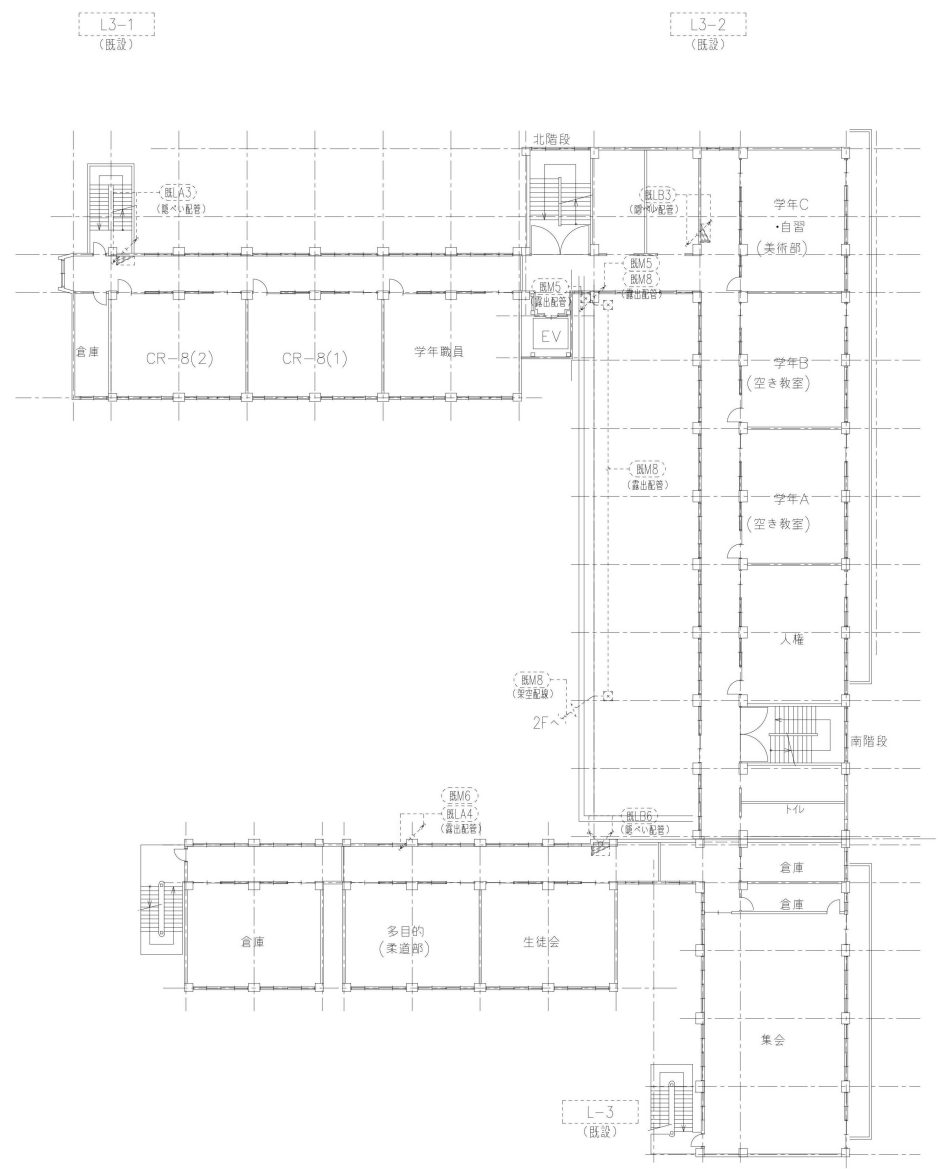

3階平面図 S=1/500

- 注記
1. 図中赤太線は新設、青太線は既設撤去、細線は既設を示す。
 ■は工事対象エリアを示す。
 2. 1-1期工事の主な工事内容は下記とする。
 - ・屋上、音楽室空調機盤及び幹線の撤去
 - ・屋上、太陽光モジュール及び付属盤の移設
 - ・太陽光送り幹線の切換（屋上のプルボックスで切り離してプルボックス以降を新設）
 3. 図面の色の種別は下記を示す。
 - ・赤：新設
 - ・青：既設撤去
 - ・緑：別送引込会社工事（関西電力・NTT等）にて撤去
 - ・オレンジ：別送引込会社工事（関西電力・NTT等）にて新設

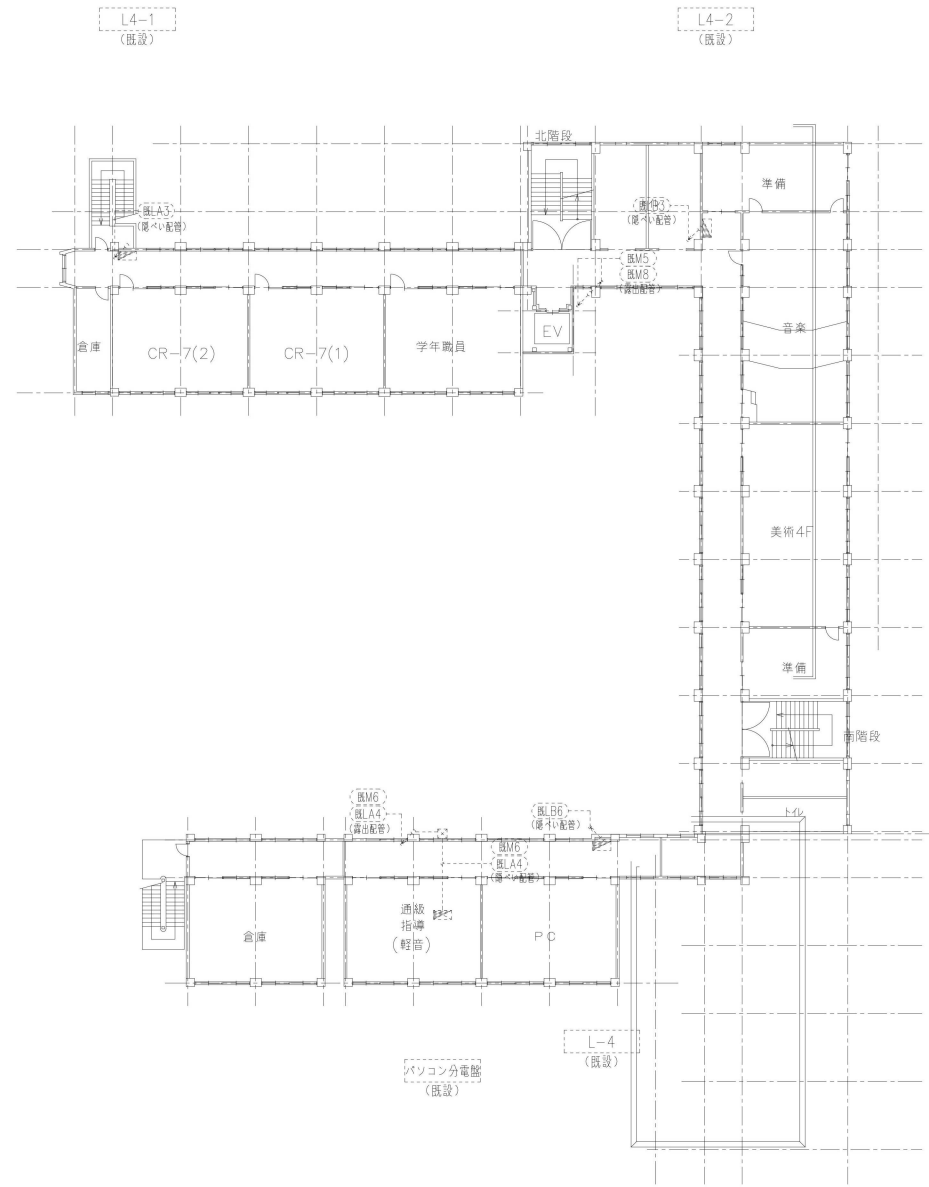

4階平面図 S=1/500

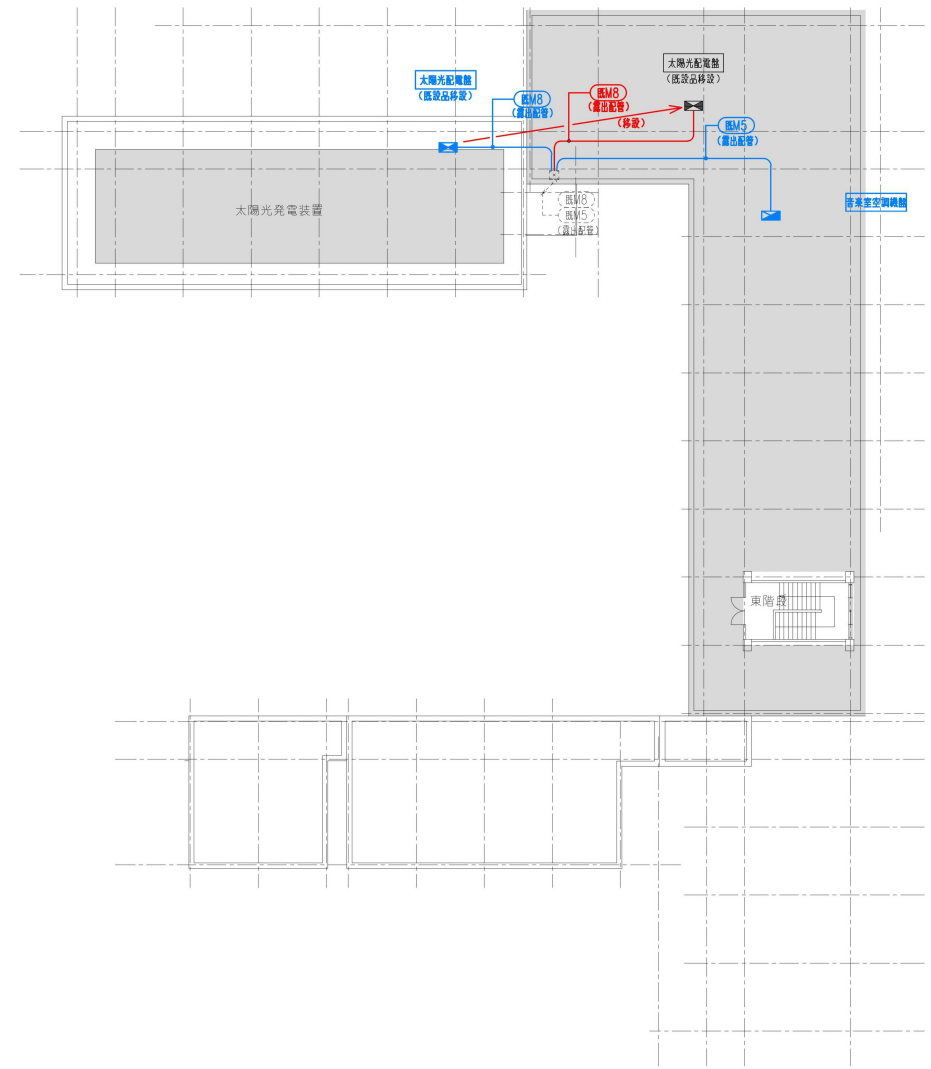

R階平面図 S=1/500

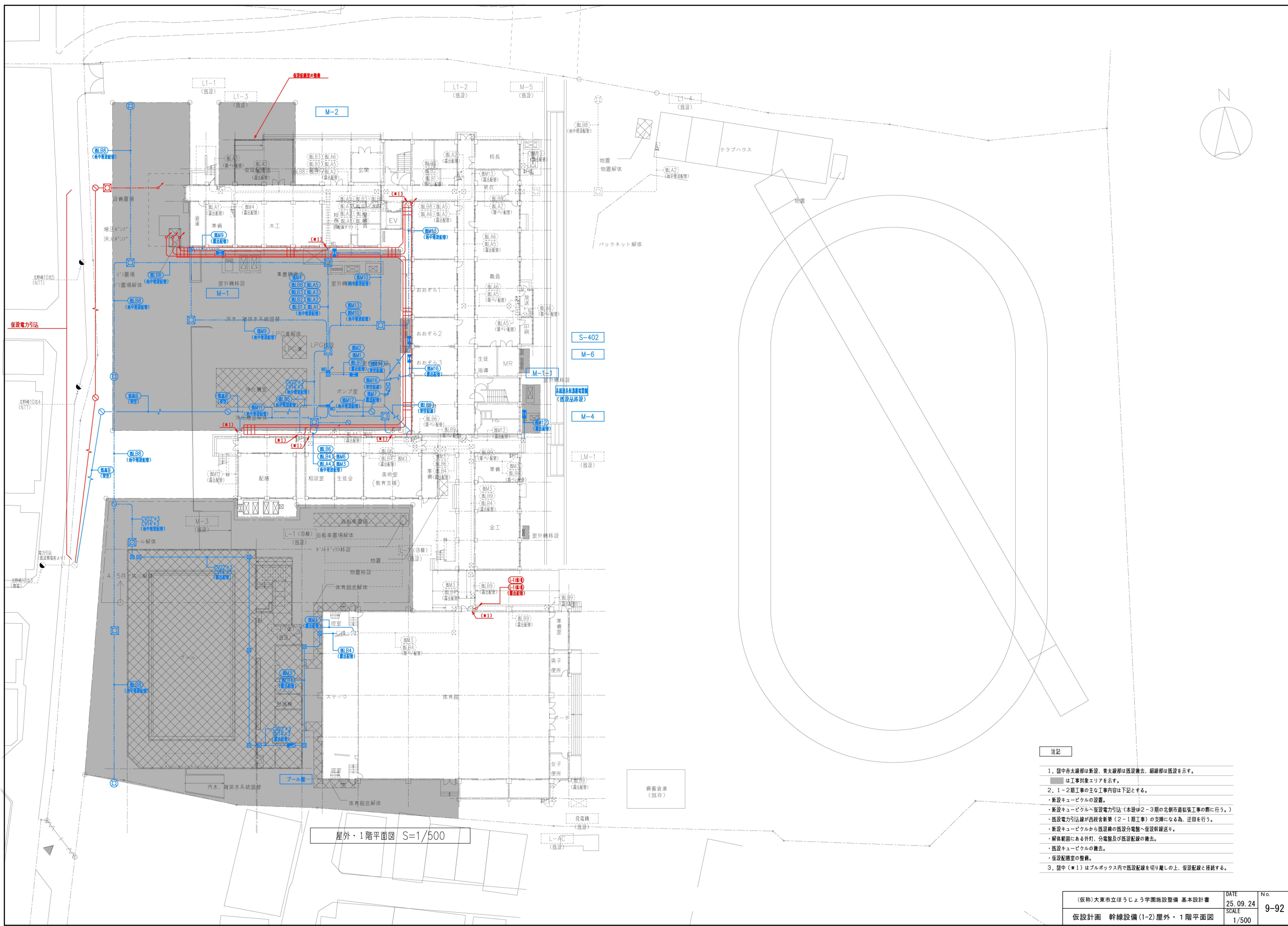
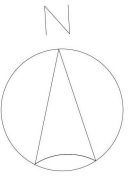

- 注記
1. 図中赤太線部は新設、青太線部は既設撤去、細線部は既設を示す。
■は工事対象エリアを示す。
 2. 1-2期工事の主な工事内容は下記とする。
 - ・新設キュービクルの設置。
 - ・新設キュービクルへ仮設電力引込（本設は2-3期の北創市道拡張工事の際に行う。）
 - ・既設電力引込線が西校舎新築（2-1期工事）の支障になる為、迂回を行う。
 - ・新設キュービクルから既設線の既設分電盤へ仮設幹線送り。
 - ・解体範囲にある外灯、分電盤及び既設配線の撤去。
 - ・既設キュービクルの撤去。
 - ・仮設配膳室の整備。
 3. 図中（●1）はプルボックス内で既設配線を切り離しの上、仮設配線と接続する。

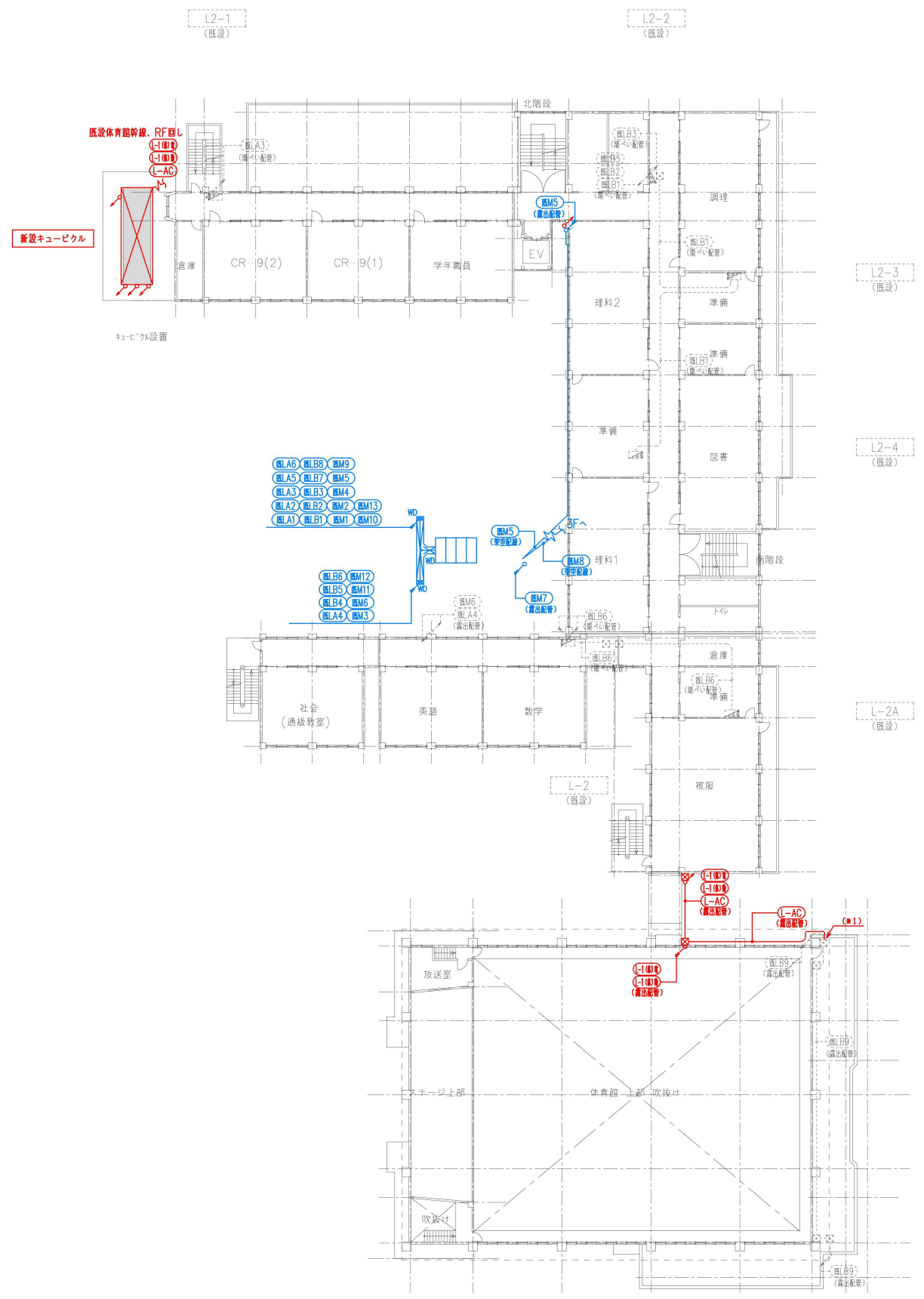
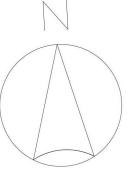

2階平面図 S=1/500

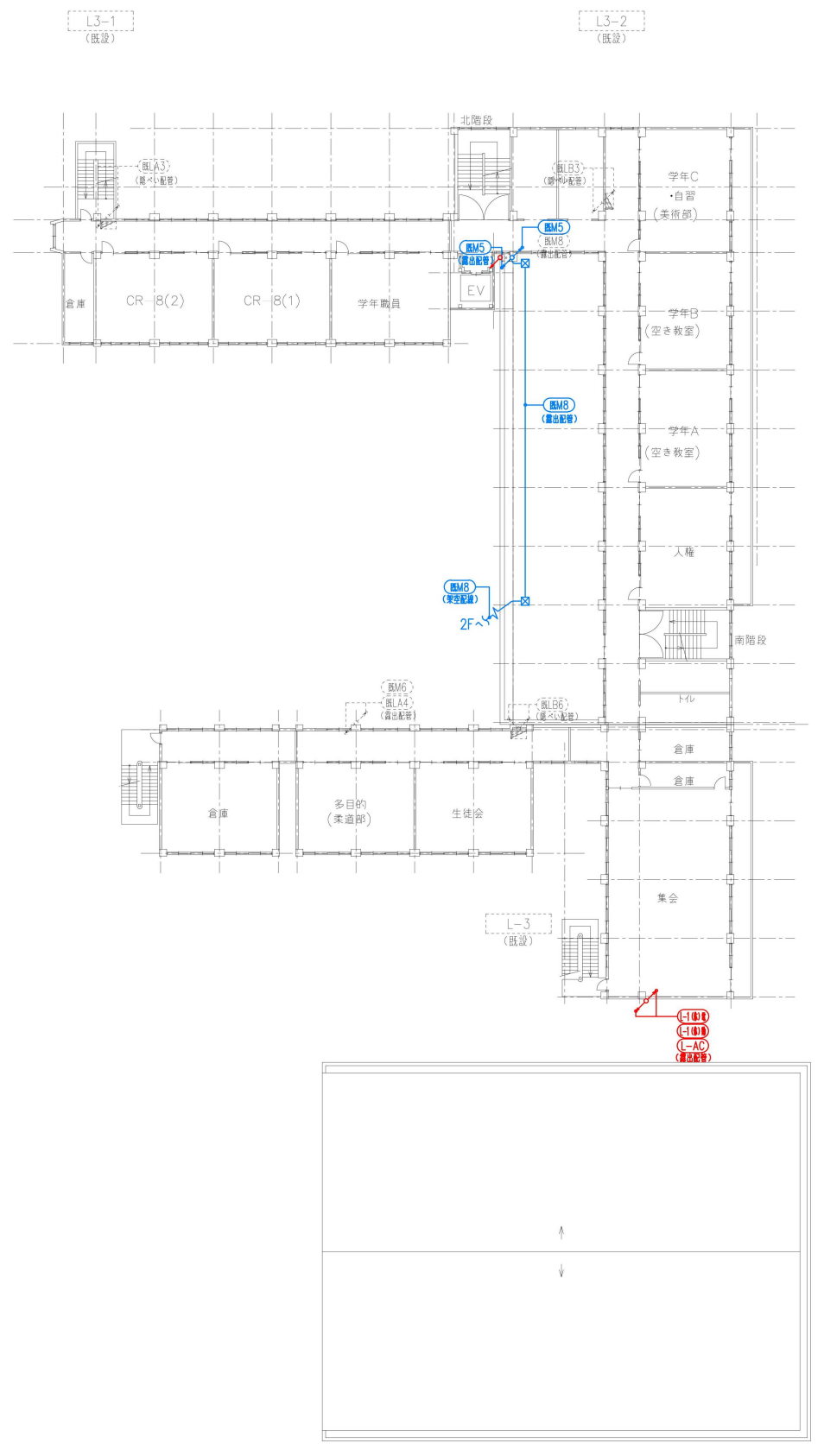

3階平面図 S=1/500

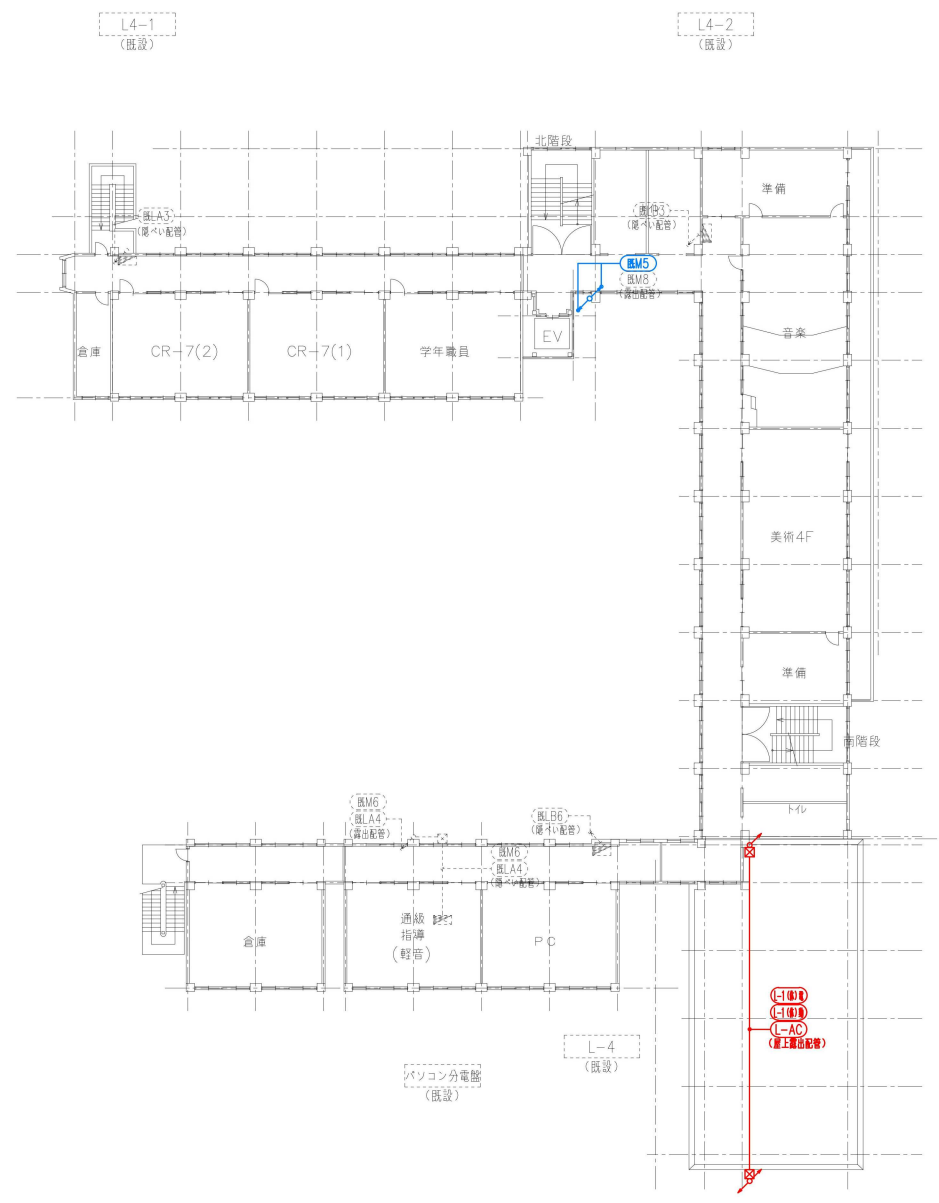
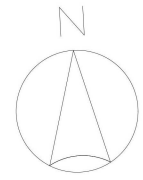

4階平面図 S=1/500

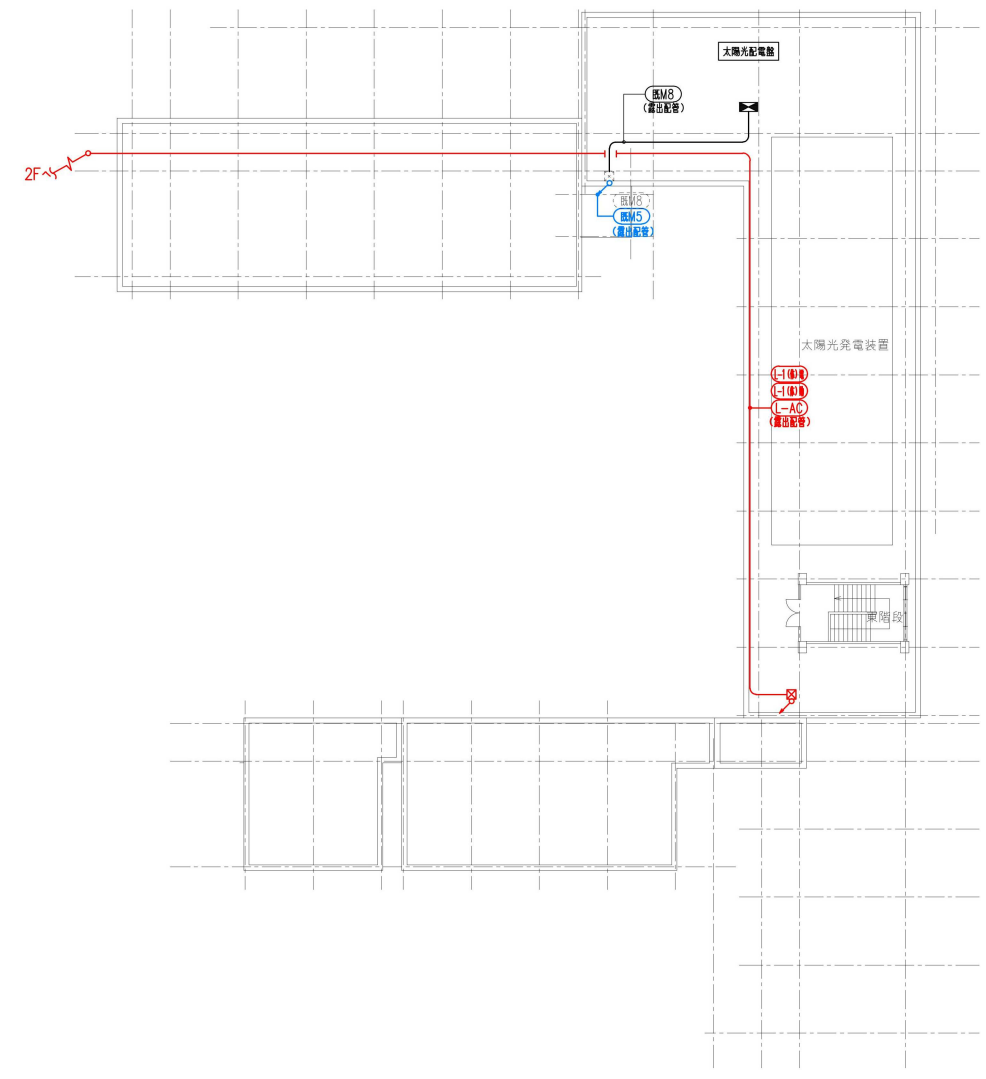

R階平面図 S=1/500

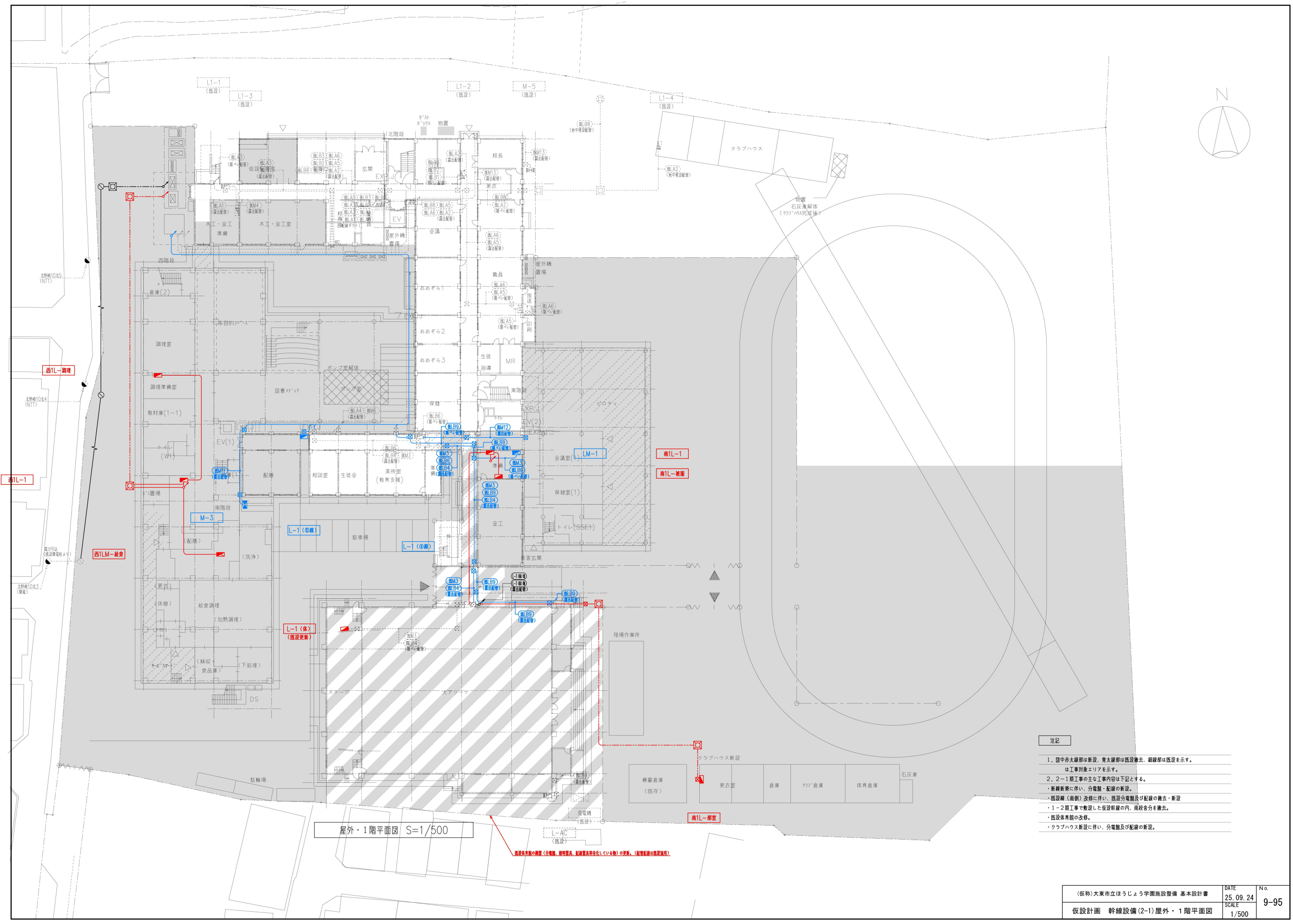

屋外・1階平面図 S=1/500

※図中赤太線は新設、青太線は既設撤去、細線は既設を示す。

- 注記
1. 図中赤太線は新設、青太線は既設撤去、細線は既設を示す。
は工事対象エリアを示す。
 2. 2-1期工事の主な工事内容は下記とする。
 - ・新棟新築に伴い、分電盤・配線の新設。
 - ・既設棟(南側)改修に伴い、既設分電盤及び配線の撤去・新設
 - ・1-2期工事で敷設した仮設幹線の内、南校舎分を撤去。
 - ・既設体育館の改修。
 - ・クラブハウス新設に伴い、分電盤及び配線の新設。

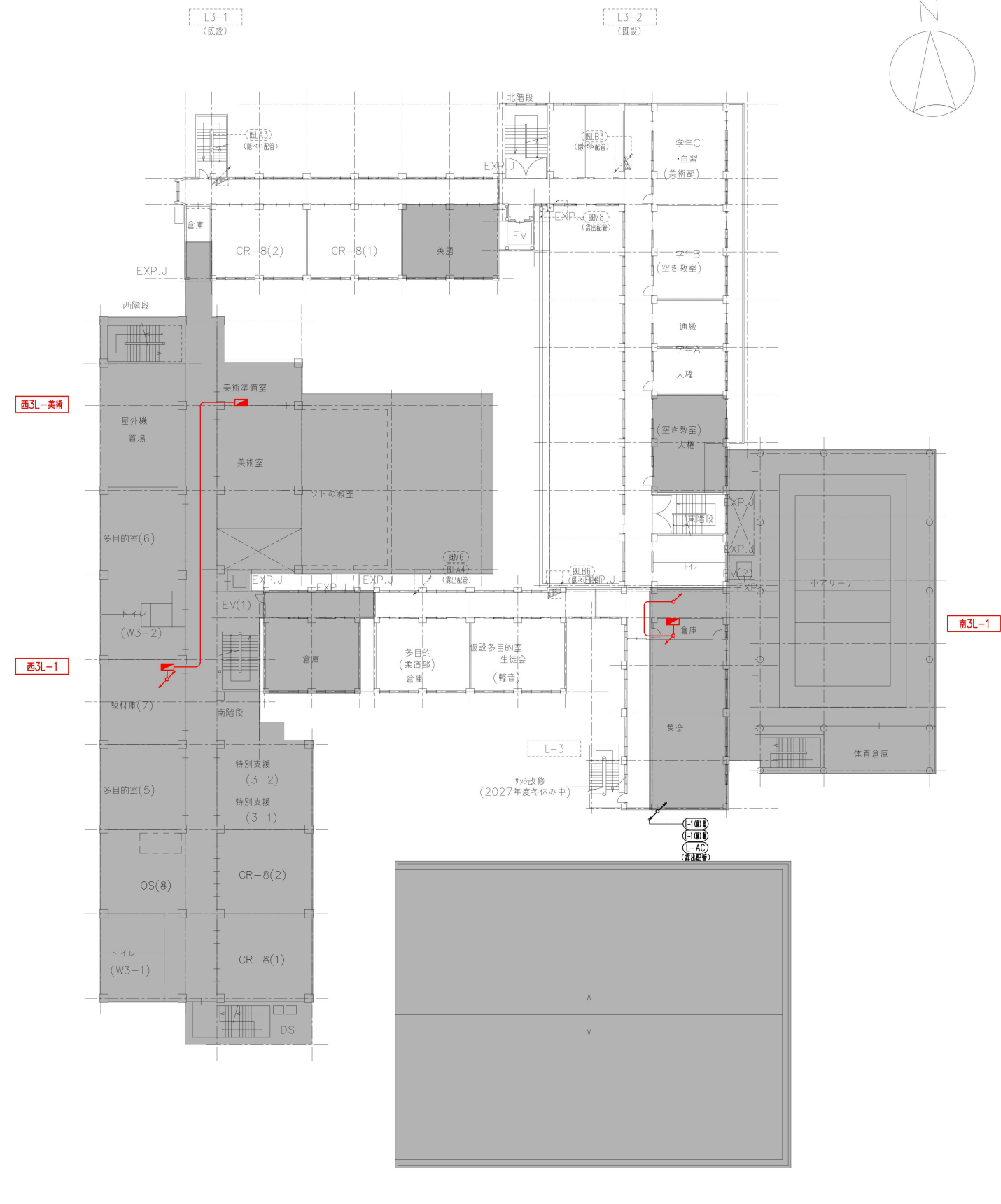
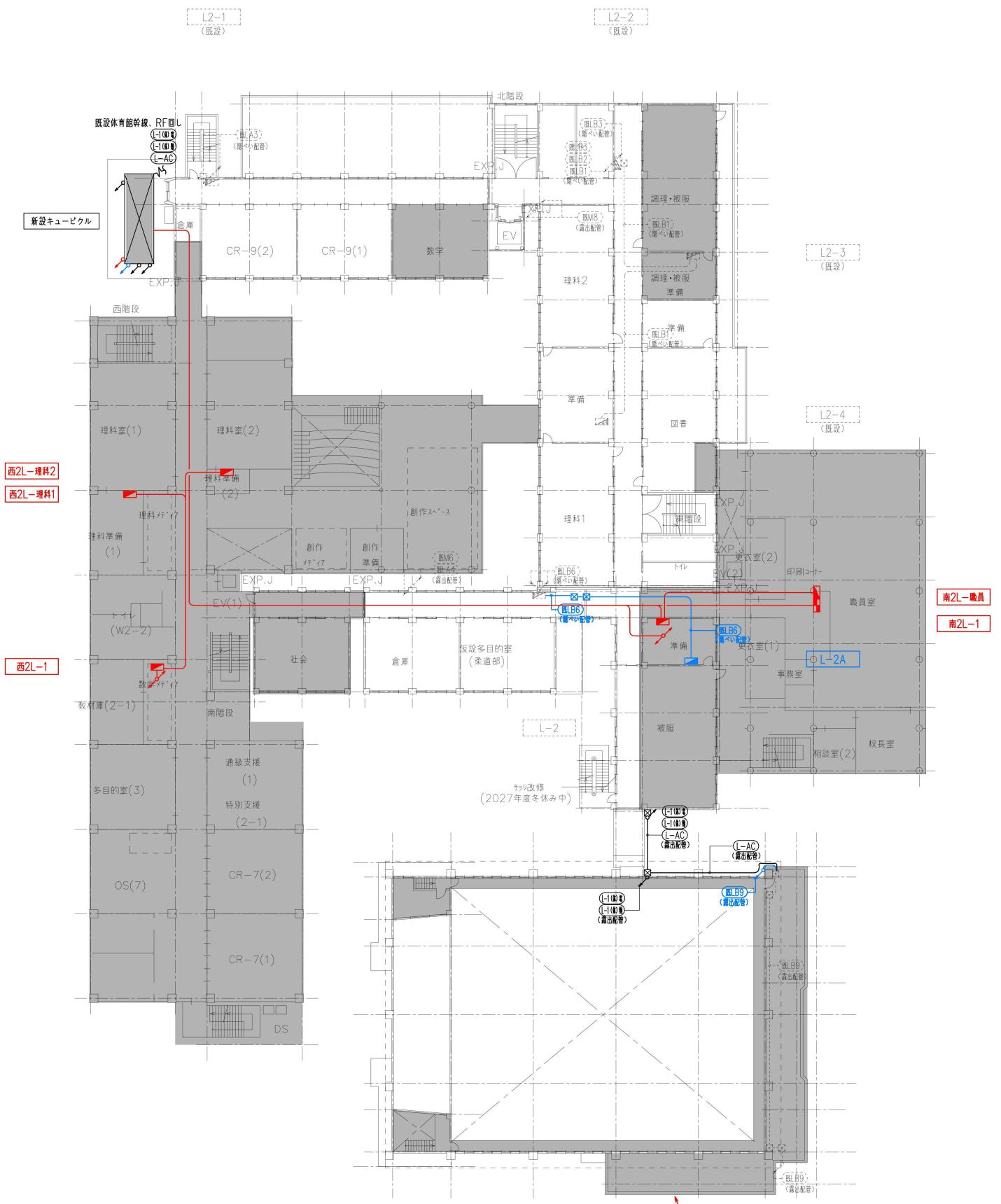
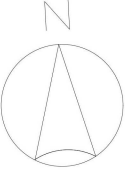

既設体育館幹線（分電盤、照明器具、配線器具等）の更新。（配線図は別紙参照）

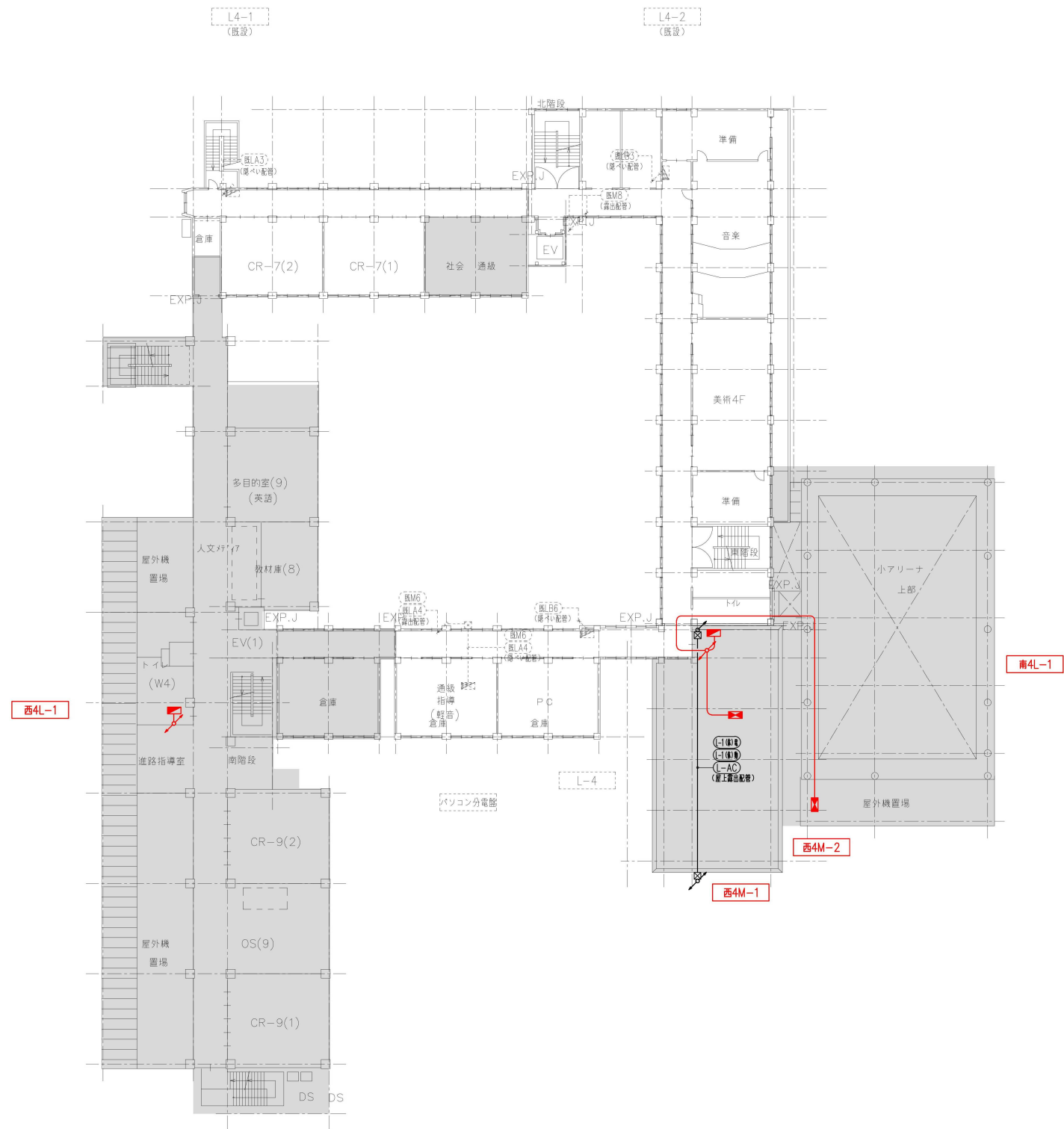

4階平面図 S=1/500

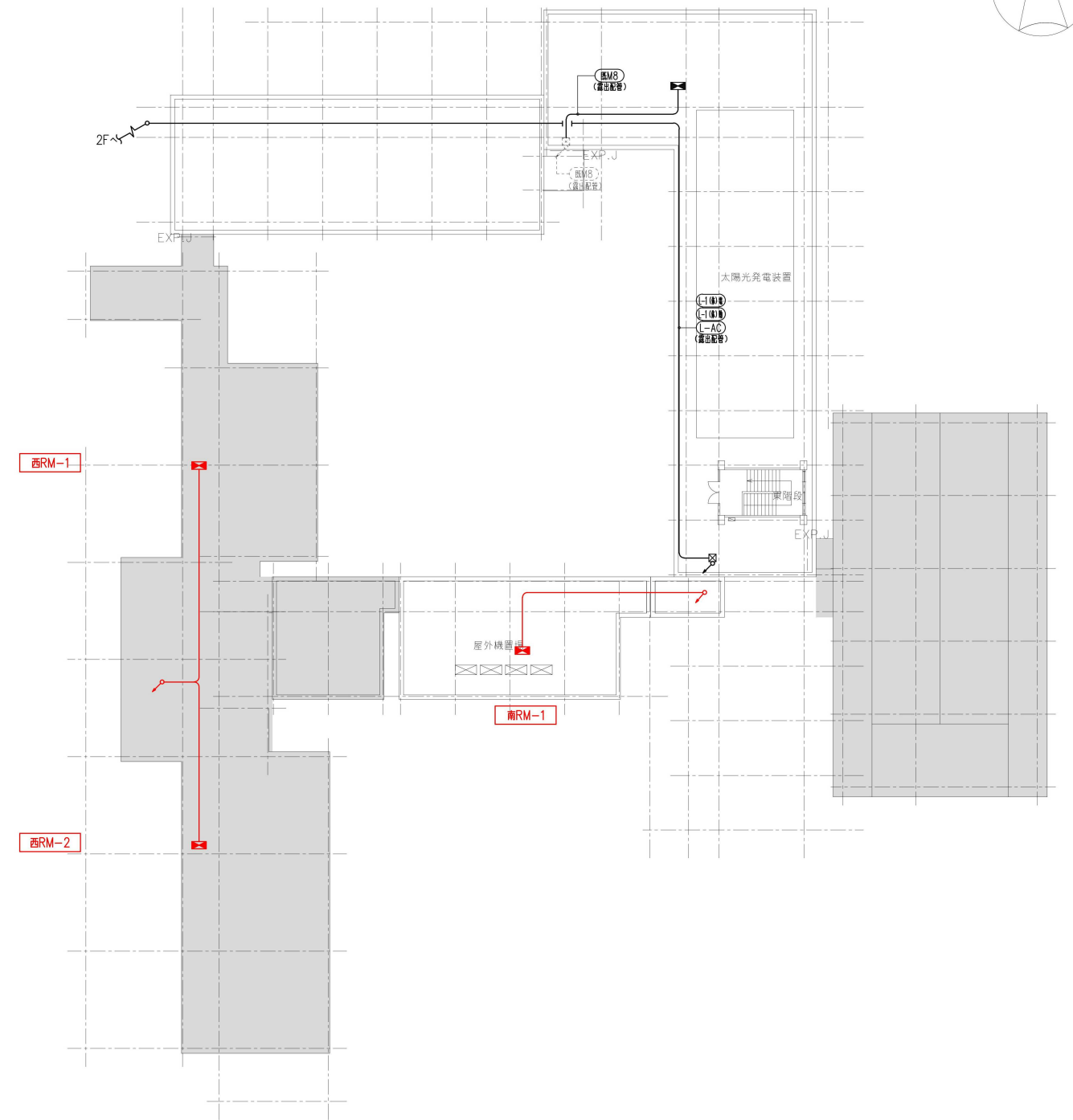

R階平面図 S=1/500

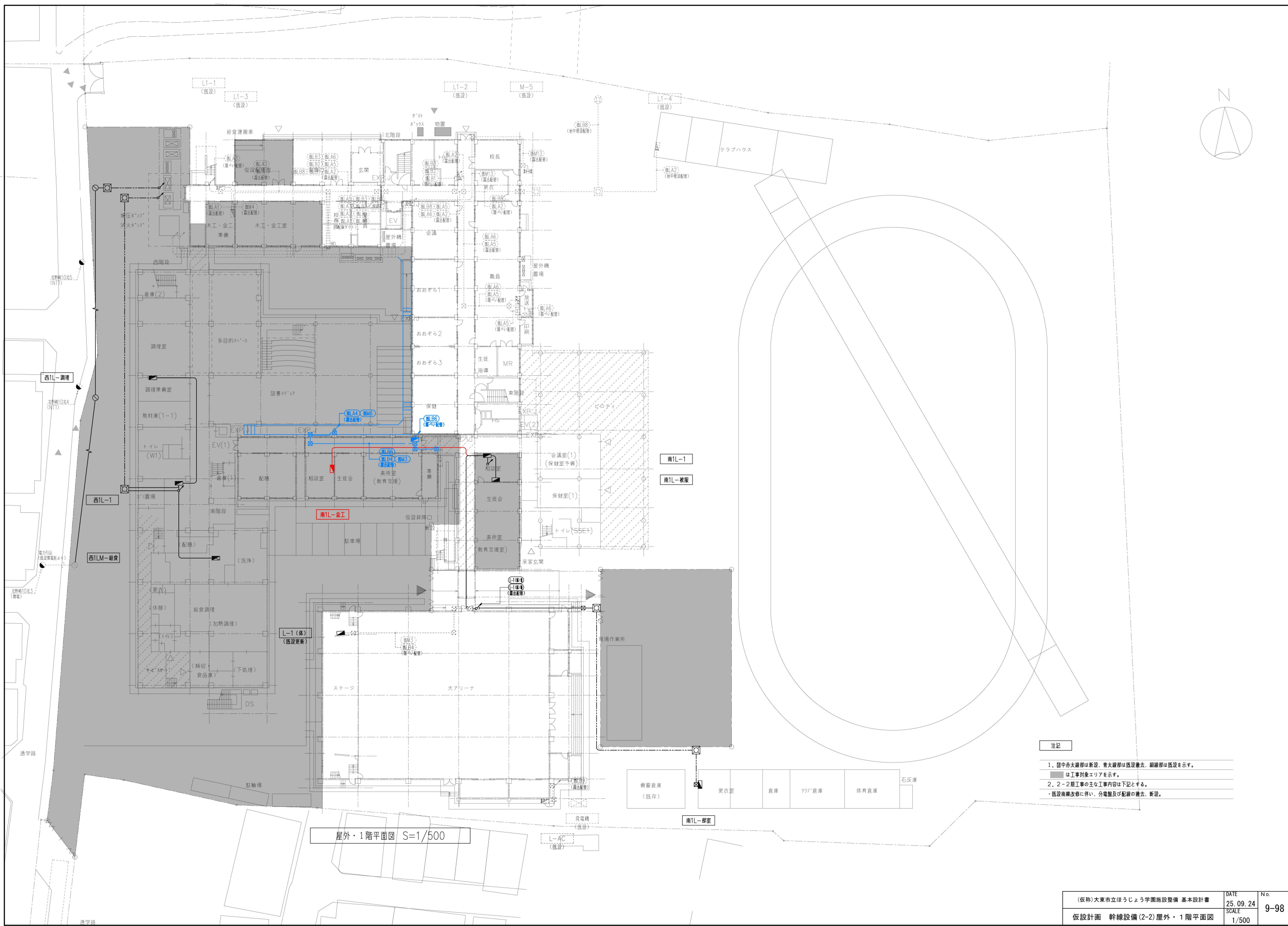
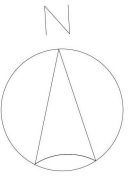

屋外・1階平面図 S=1/500

- 注記
1. 図中赤大線部は新設、青大線部は既設撤去、細線部は既設を示す。
 ■は工事対象エリアを示す。
 2. 2-2階工事の主な工事内容は下記とする。
 ・既設南棟改修に伴い、分電盤及び配線の撤去、新設。

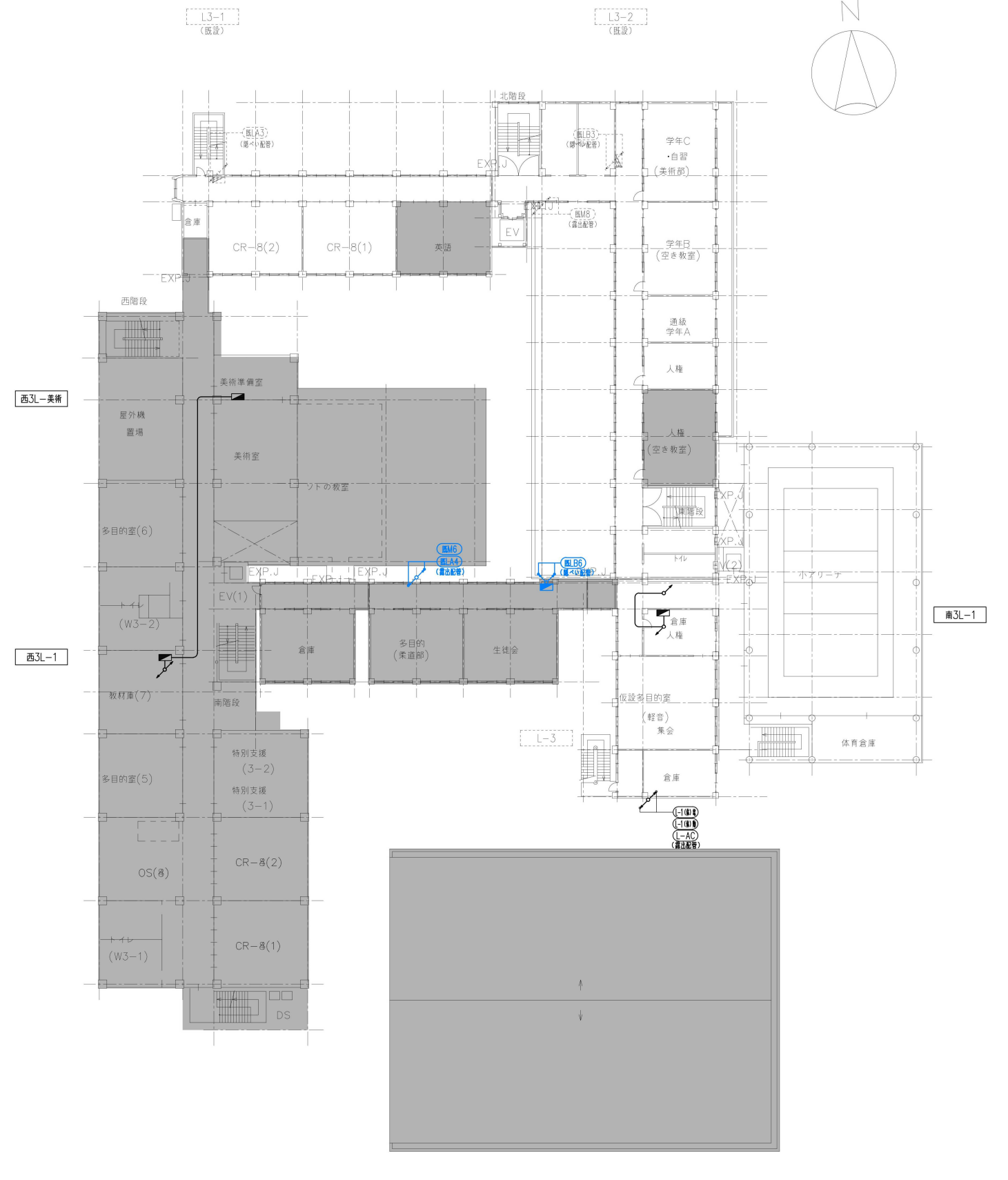
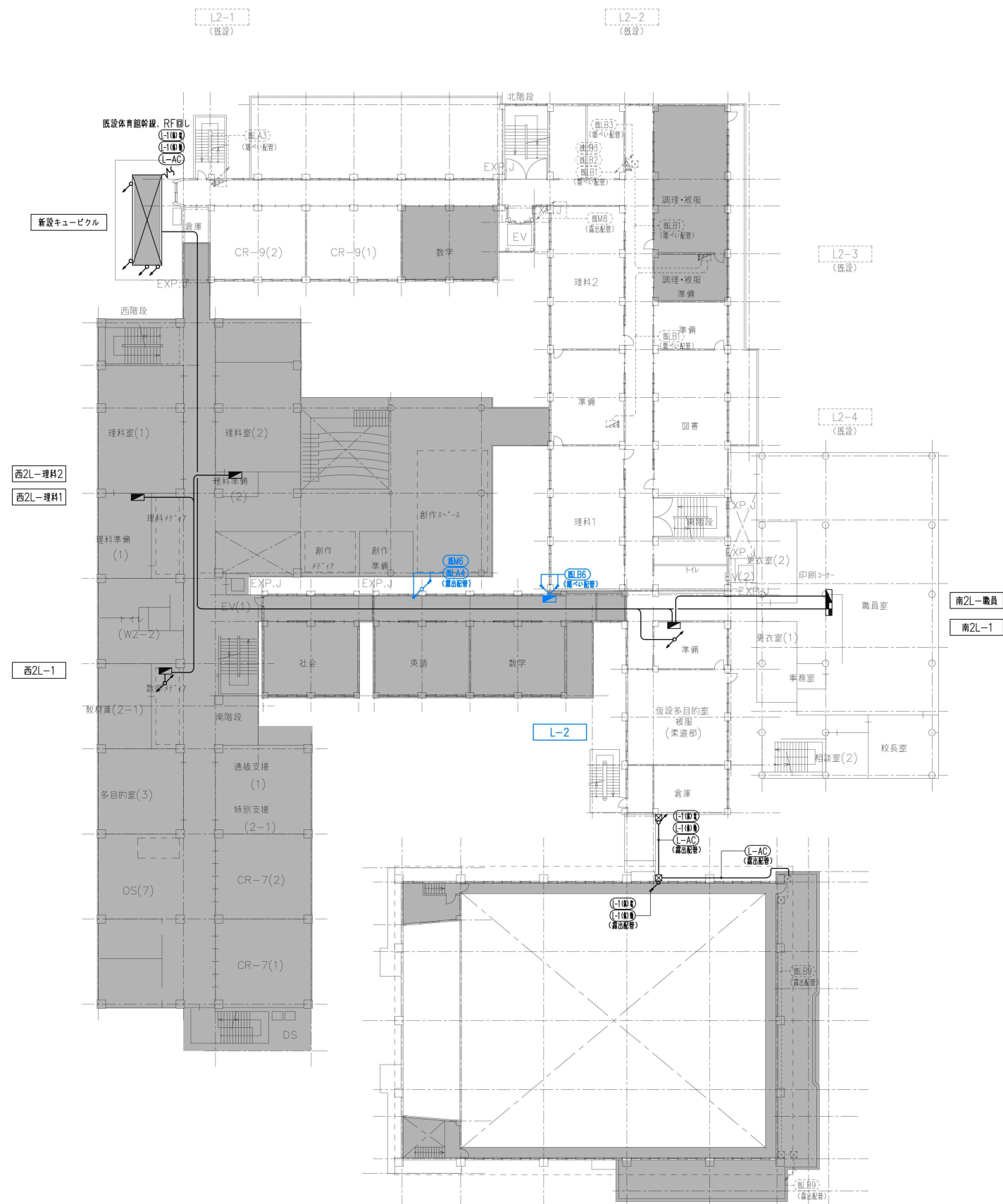
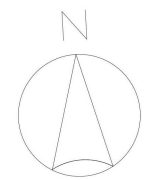

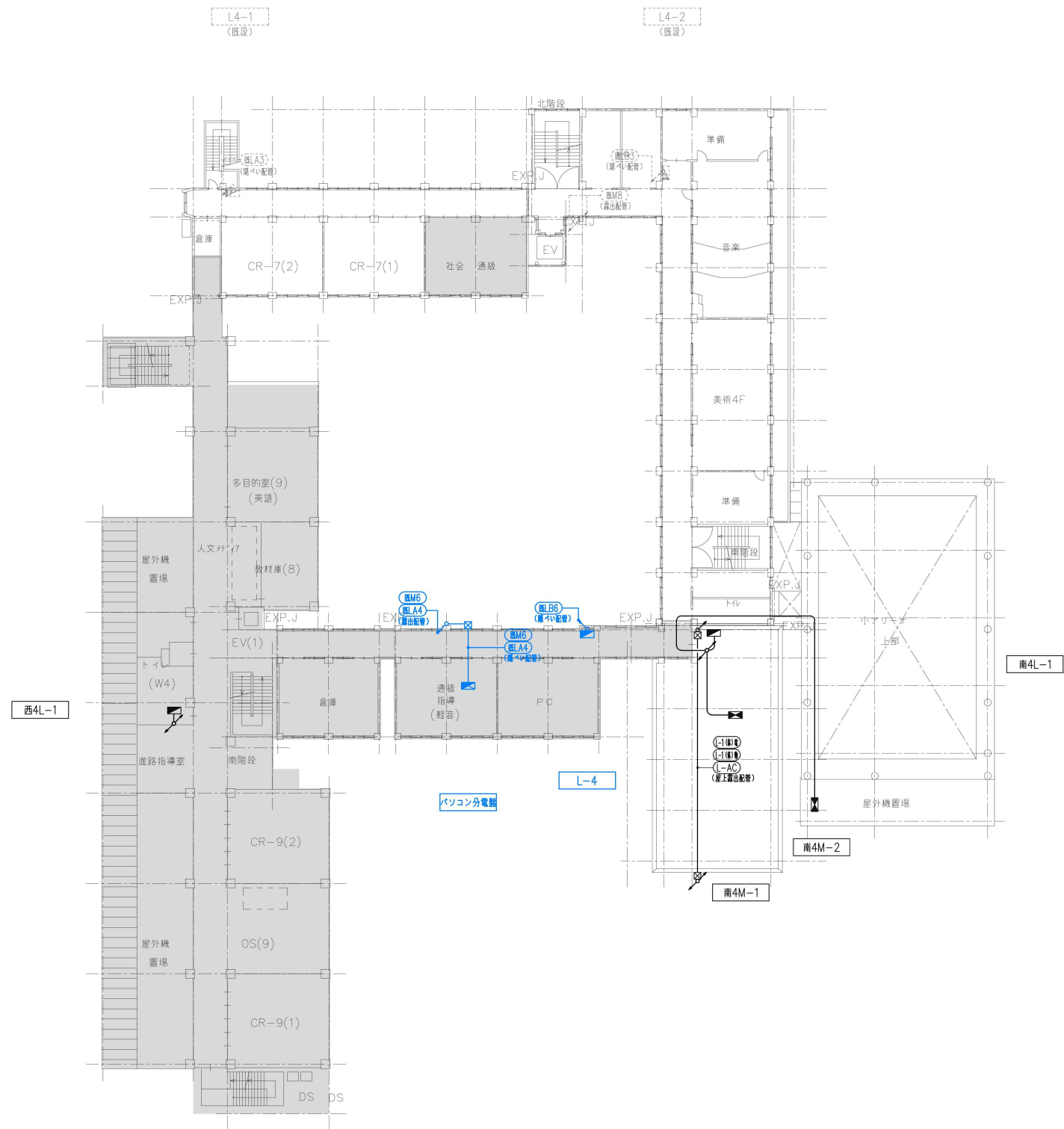
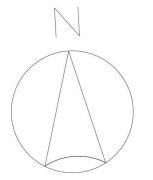

4階平面図 S=1/500

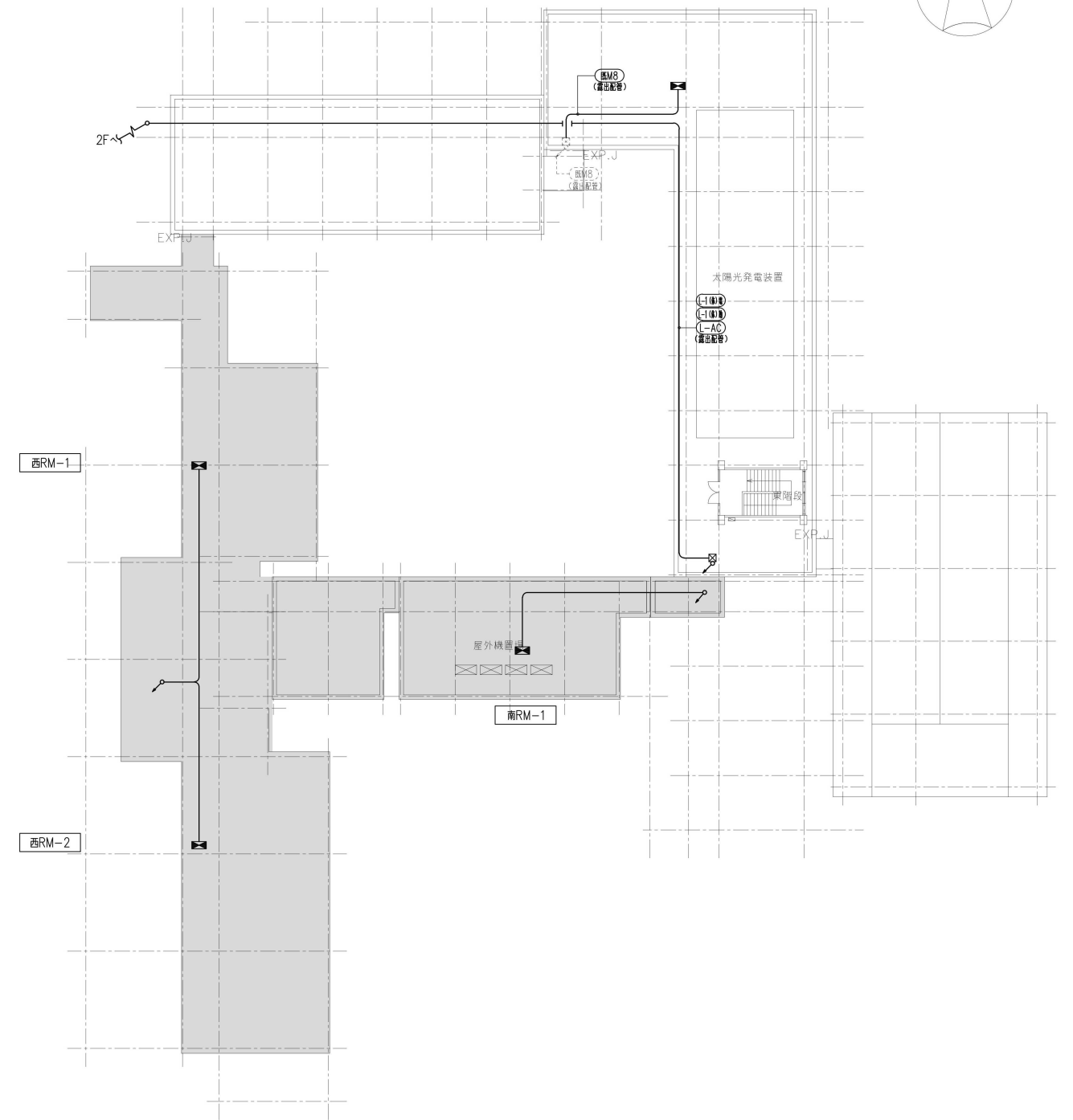

R階平面図 S=1/500

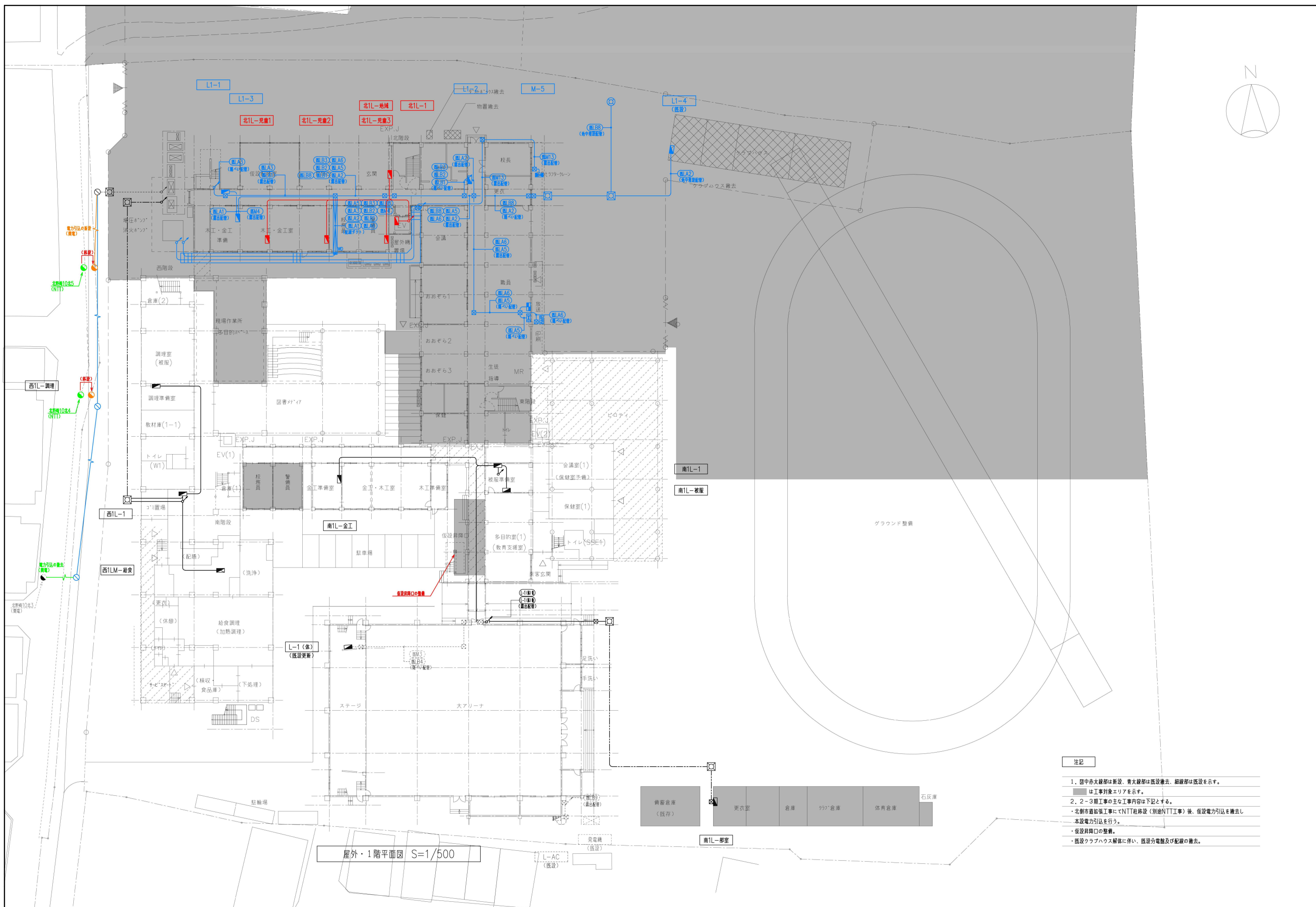
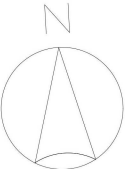

屋外・1階平面図 S=1/500

- 注記
1. 図中赤太線部は新設、青太線部は既設撤去、細線部は既設を示す。
 ■ は工事対象エリアを示す。
 2. 2-3階工事の主な工事内容は下記とする。
 ・北側市道拡張工事にてNTT社移設(別紙NTT工事)後、仮設電力引込を撤去し本設電力引込を行う。
 ・仮設昇降口の整備。
 ・既設クラブハウス解体に伴い、既設分電盤及び配線の撤去。

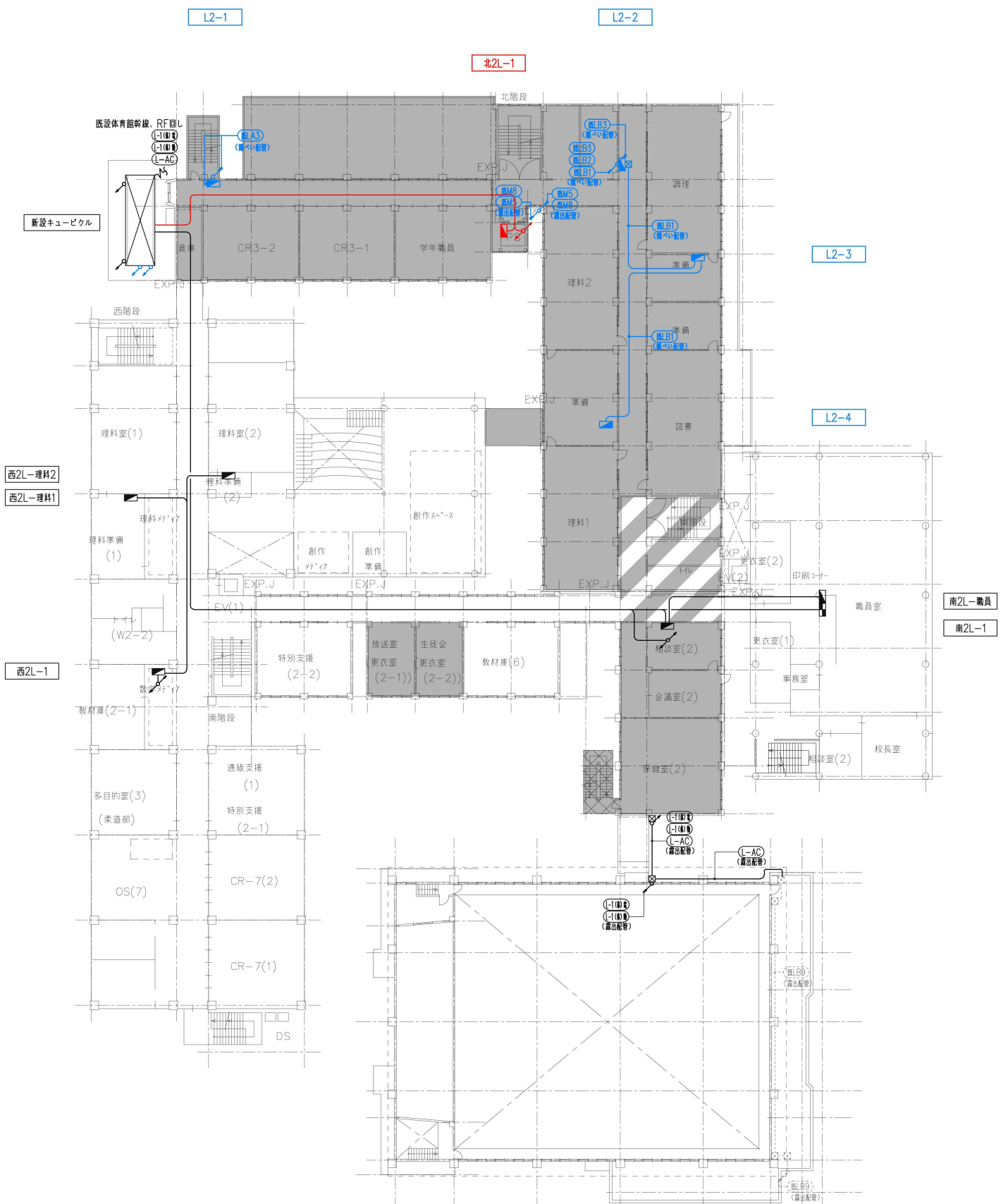
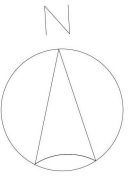

2階平面図 S=1/500

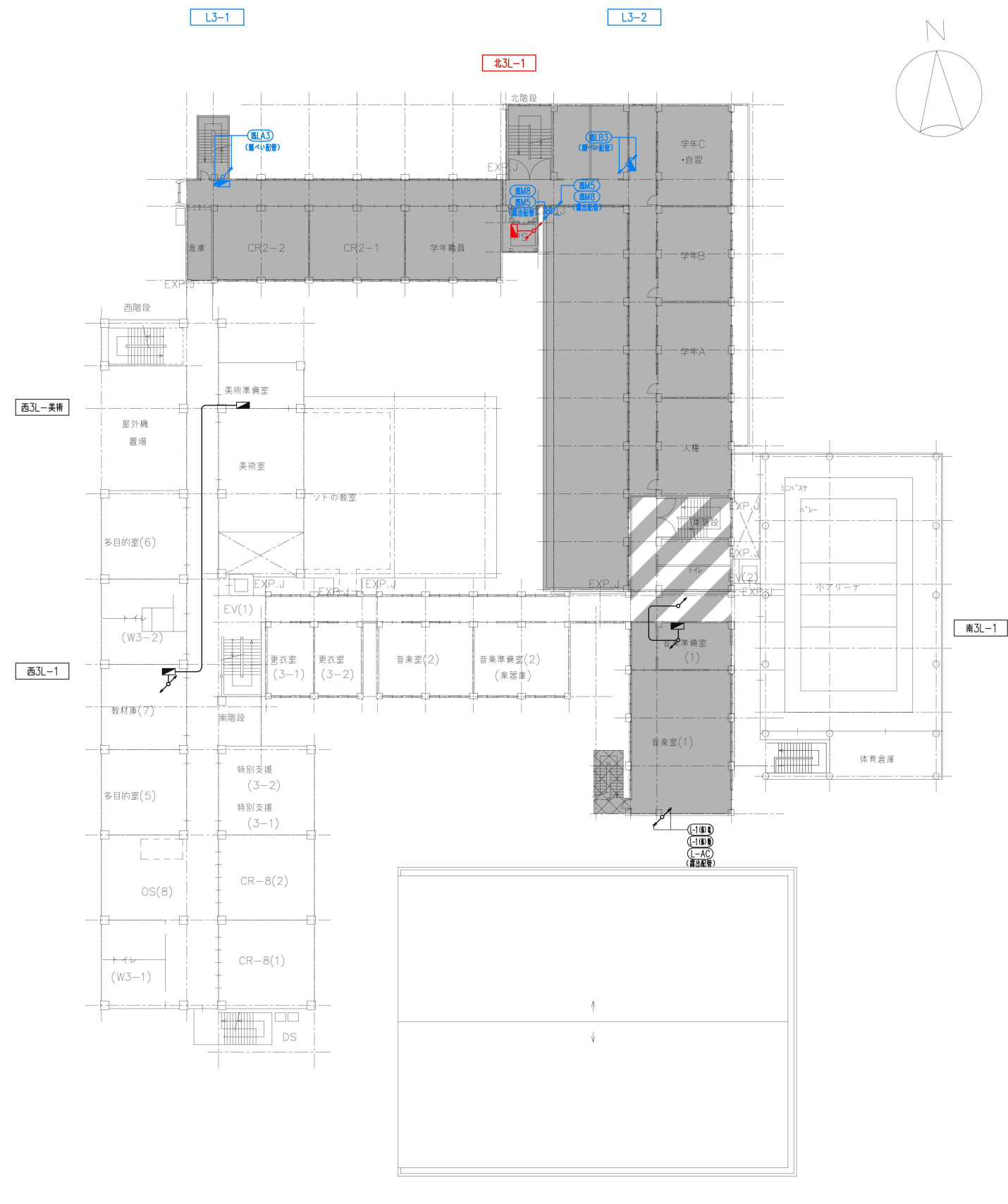

3階平面図 S=1/500

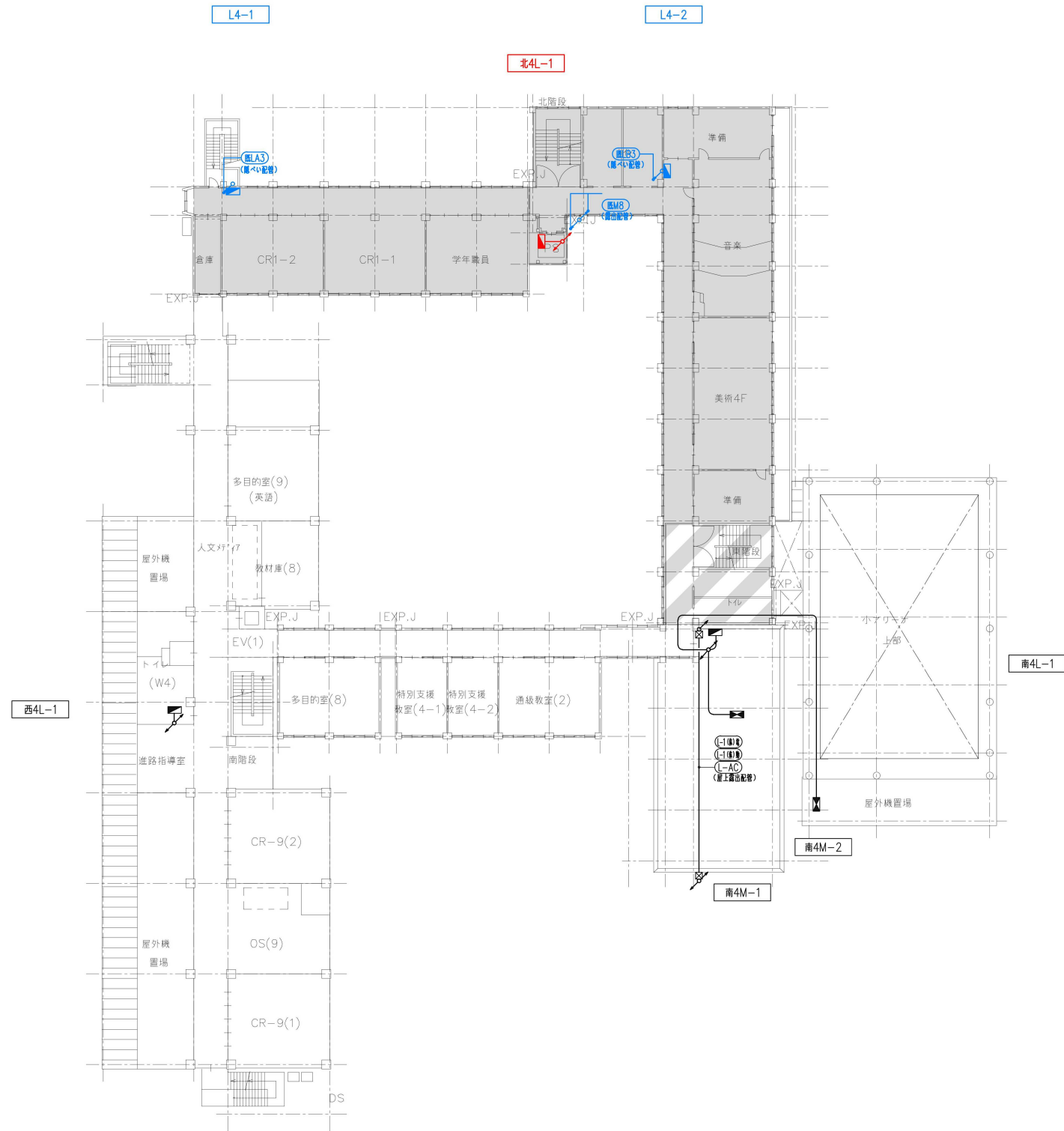

4階平面図 S=1/500

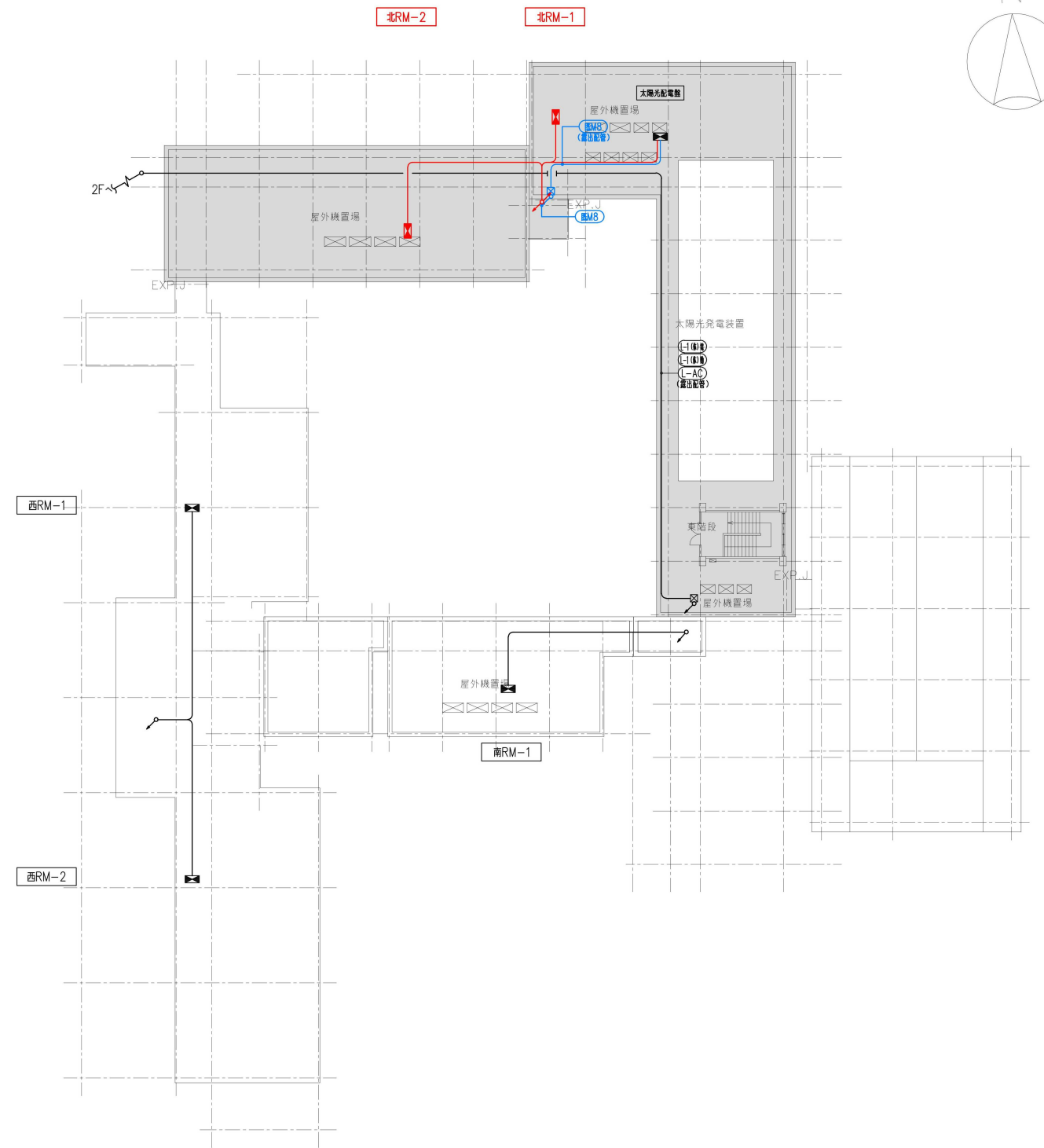

R階平面図 S=1/500

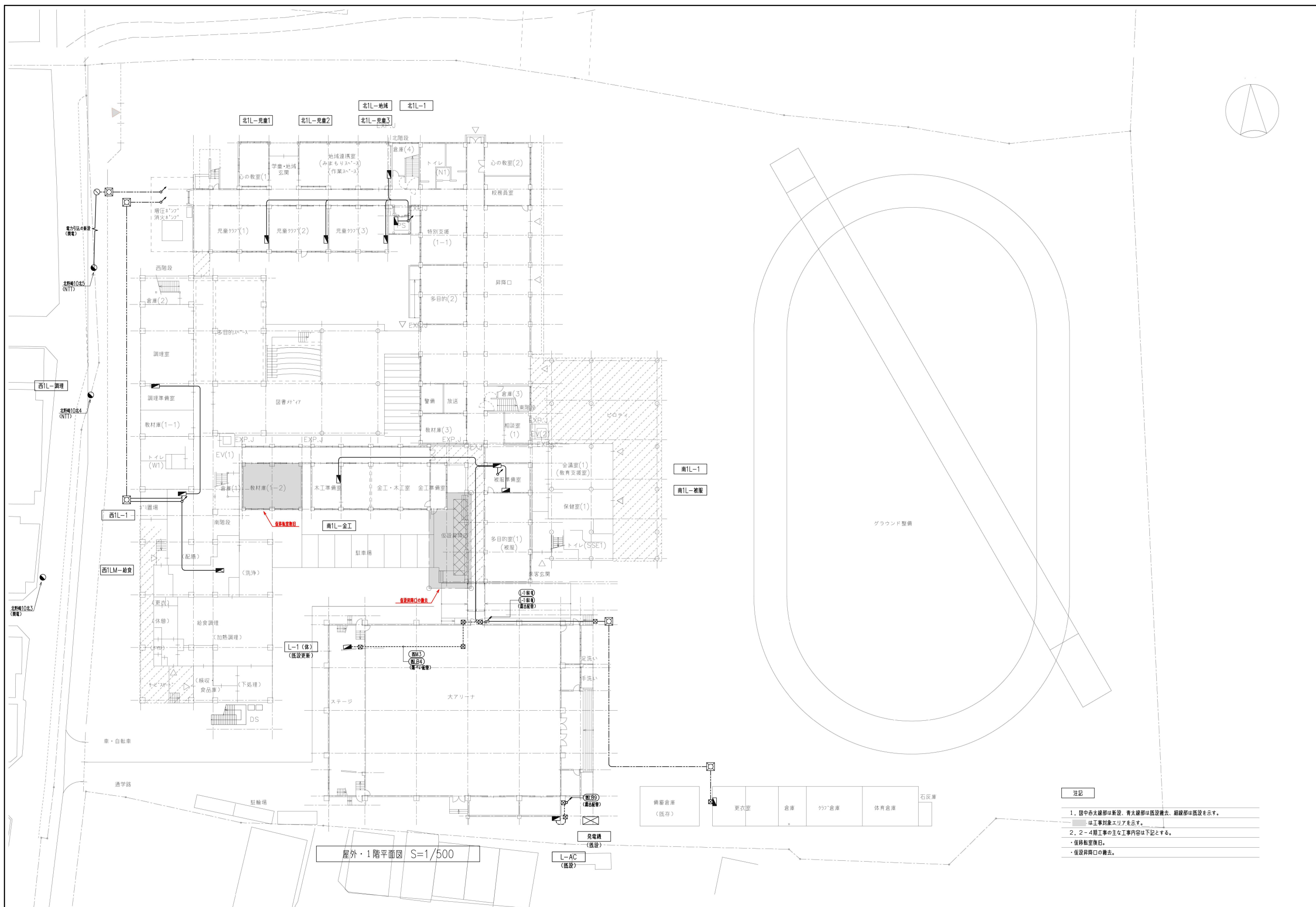

屋外・1階平面図 S=1/500

- 注記
1. 図中赤太線部は新設、青太線部は既設撤去、細線部は既設を示す。
 ■ は工事対象エリアを示す。
 2. 2-4期工事の主な工事内容は下記とする。
 ・仮移転室復旧。
 ・仮設昇降口の撤去。