

だいとう

2026

5

No.1169



毎日の通学路を安全に!

小学生の下校風景

特集 子ども安全見守り隊

- 06 トピックス 大東市の禁煙サポート／大東市はがん検診が無料 など
- 14 いろどりレポート ペタペタあーと／morineki5周年祭 など
- 29 おすすめイベント のぎまじり／大東だんじりフェスティバル など

ダイトンをさがせ!



表紙のどこかに隠れたダイトンマークを見つけてね! 先月の答えは28ページにあるよ!



知っているようで知らない？
子どものミカタ！見守り隊の話



特集 みんなで守る“安全の輪”

登下校時に子どもたちを守る「見守り活動」を見かけたことはありますか。
地域のボランティアの皆さんは、日常に潜む危険からどうやって子どもたちを守り、
どんな思いで活動しているのでしょうか。
まずはその姿を知り、地域の温かい輪に触れてみませんか。



子どもの安全な登下校を見守って20年 「子ども安全見守り隊」発足のきっかけ

関西では過去に、学校への侵入や登下校中の子どもが被害に遭うなど、子どもたちの安全が脅かされる痛ましい事件が相次ぎ、地域全体で子どもを見守ることの大切さが改めて認識されるようになりました。

こうした状況を受け、平成17年2月には府より各小学校への警備員配置が進められる

とともに、地域ボランティアによる「子ども安全見守り隊」の立ち上げ支援が示されました。

市でも、学校や地域団体の皆さんとともに取り組みが進められた結果、平成17年末までに市内全ての小学校区で「子ども安全見守り隊」が設立され、現在も地域の皆さんによる温かい見守り活動が続けられています。



データで
知ろう!

子どもの見守りの必要性

子どもたちの身近にはどんな危険が潜んでいるのでしょうか。

データをもとに交通事故や声掛け事案の現状を解説し、見守り活動の重要性を考えます。

府データ

声掛け事案

誘拐や性犯罪の前触れとして捉え、
注意を払いましょう。

被害発生時の人数^{※1}

(令和7年/対象は13歳未満)

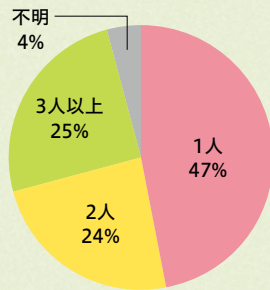

1人でいる時に
最も声を掛けられている

全国データ

交通事故

まだ危険を予測する力が弱い
小学生は特に注意が必要です。

歩行中の交通事故死者・重傷者数^{※2}

(令和2年～6年の合計)

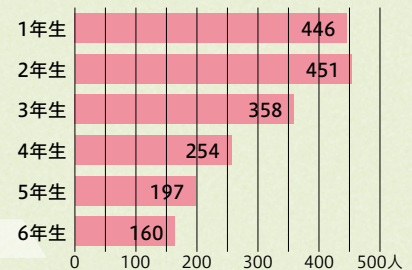

低学年(1・2年生)の
人数が多い

被害発生場所^{※1}

(令和7年/対象は13歳未満)

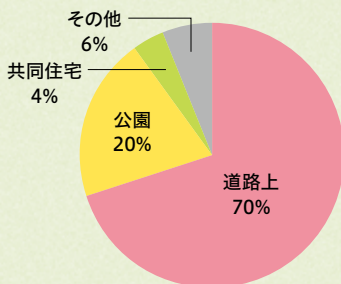

「道路上」での被害が
7割近くを占める

小学生の交通事故、通行目的別死傷者数^{※2}

(令和2年～6年の合計)

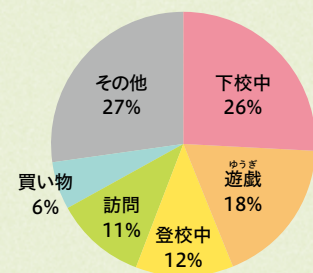

死傷者数のうち38%が
登下校中によるもの

見守りの空白地帯をなくし子どもの安全を確保するため

「地域の力」が不可欠です!

※1出典:府警察 ※2出典:令和7年交通安全白書

こども110番の家

登下校中の子どもたちがトラブルに巻き込まれるケースが増え、安心して通える環境づくりが求められています。

市では、平成9年11月から「こども110番の家」運動に取り組んでいます。

通学路沿いの家庭や店舗に貼っているステッカーや旗を目印に、子どもたちが「困ったときに駆け込める場所」を地域の中に広げています。地域の皆さんで子どもたちを見守り、支えていく活動です。



青色防犯パトロール

青パト活動は、青色回転灯を点灯することで、犯罪を未然に防ぐ効果があります。広い範囲を効率よく見守ることができるのも大きな特徴です。



地域の皆さん

小学生の登下校の見守りは、日常の中のささやかな行動によっても支えられています。ごみ出しや掃除、洗濯物を干すといった普段の生活の中で外に目を向けることが、子どもたちの様子を気にかける機会となり、自然な見守りにつながっています。

人の目がある環境は、不審な行動を起りにくくし、地域全体の安心感を高める効果が期待できます。

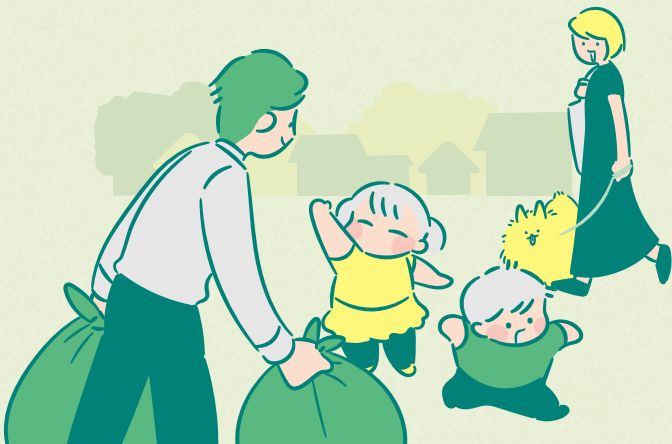

地域での 取り組み

これらの活動は、地域全体で子どもたちを育み、守ろうとする気持ちを育てる大切な機会です。皆さんの協力のおかげで保護者も安心して子どもたちを学校に送り出すことができ、子どもたち自身も安全に登下校できる環境が整っています。



ボランティアによる見守り活動

小学校の登下校時には、見守り隊だけでなくPTAや自治会の皆さんなど多くの方が、子どもたちの安全を見守りながら、温かく声を掛け、交通状況にも気を配っています。

この活動は地域の安全に大きく貢献していると、四條畷警察署から感謝の言葉が寄せられています。

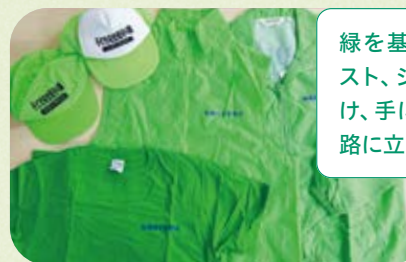

緑を基調とした帽子やベスト、ジャンパーを身に着け、手には旗を持って通学路に立ってくださっているよ



▲子ども安全見守り隊の装備品

見守り隊に聞きました！



活動を始めたきっかけ

防犯委員になったことが見守りのきっかけでした。今では、この活動が毎日の規則正しい生活リズムを保つ助けになっています。「子ども安全見守り隊」に参加することで、自分の生活にもメリハリが生まれ、気持ちが引き締まるのを感じます。

子どもたちの笑顔がやりに

活動を通じて子どもたちの元気な姿を見ることが、見守り仲間に

会えることが一番のやりがいです。見守り隊は地域の皆さんとの交流の場にもなっています。一緒にボランティアへ取り組む友人たちとのつながりは、今の私にとってかけがえのない大切なものです。

一緒に活動しましょう

最近では、体力的な理由で活動から離れる人が増え、さらに代わりとなる新しい担い手が集まらないという問題があります。無理のない範囲で大丈夫です。一緒に子どもたちを見守りませんか。

活動歴20年
四条北見守り隊
角屋さん



MIMAMORI COLUMN

こんな活動も！

子ども安全見守り 隊員の研修

学校や地域によっては警察などと連携した研修の実施もあります。

活動の際に心掛けることや注意すべきポイント、交通事故防止のためのアドバイスなどを警察官から教わることができます。安心して活動を行うための知識や心構えを身に付けられる研修です。



活動中の不安など警察に直接相談ができます！



毎日の登下校を安全に！子どもたちの元気な笑顔と一緒に見守りませんか

子ども安全見守り隊員募集



子どもたちの「いきます」と「ただいま」を、地域で見守りませんか。毎日、通学路に立ち、子どもたちに声を掛ける見守り隊の皆さん。その温かいまなざしは、子どもたちにとって大きな安心となり、地域全体の安全を支えてきました。

しかし近年、担い手の多くが高齢となり、体力的な負担な

どから活動を続けることが難しくなり、やむを得ず見守りを離れる人が増えています。

通勤前の少しの時間や、散歩の合間など、できる範囲で構いません。無理のない形で、子どもたちの見守り活動に参加しませんか。

見守り活動Q&A

Q 時間が限られているのですが協力できますか？

週1回・30分から無理のないペースで参加できます。

Q 参加するには何かスキルが必要ですか？

特別なスキルは必要ありません。大人の目の届かない死角が少しでも減るよう協力をお願いします。

Q トラブルに巻き込まれないか不安です…

見守り活動は皆さんの安全が第一です。無理な対応は避け、警察や学校と連携して行います。市でボランティア保険にも加入しています。



ブランドメッセージ

「子育てするなら、大都市よりも大東市。」

ブランドメッセージに関する
取り組みを紹介します。

子どもに優しい空気のまちへ 大東市の禁煙サポート！

喫煙は、自身の肺がん死亡率が高まる他、たばこの煙を吸い込んだ周りの人も喫煙者と同じ病気にかかりやすくなります。皆さんの健康を守るために、市では禁煙支援と受動喫煙対策を一体で進めています。



子どもが生まれる前に
禁煙したい



家族に禁煙してもらいたい
けど、どうしたらいいのかな



大東市なら！

治療費の助成や飲食店の
環境づくりで禁煙を支援！



禁煙外来治療費を助成

最大
2万円

市では妊婦や1歳未満の子どもと同居する人を対象に、禁煙外来治療にかかる費用などを助成しています。

※他にも要件あり。詳しくはホームページをご確認ください。



助成について

手続きの流れ



① アンケートの回答

アンケート

助成の対象となるか確認します。事前に電子アンケートに回答してください。

② 助成登録の申し込み

地域保健課
窓口で受け
付け



③ 受診



禁煙治療は保険診療ができます

一定の条件を満たせば、禁煙治療に保険診療が適用されます。地域保健課では禁煙外来の紹介も行っています。



このステッカーが目印！

禁煙に取り組む飲食店を認定中！

受動喫煙対策として、敷地内完全禁煙に取り組む飲食店を、「空気もおいしいお店」として認定、市ホームページで公表しています。



認定店舗はこちら



問合せ 地域保健課 ☎ 874・9500

お知らせ

まちづくりの指針「幸せデザイン 大東」を改訂

市のまちづくりの指針である「幸せデザイン 大東」を改訂しました。これは、まちづくりの基本的な考え方や将来像を示す『総合計画』と、それに基づき8つの分野で重点的に取り組む施策を示した『総合戦略』を一つにまとめたものです。

第5次大東市総合計画（後期計画）

■まちづくりの考え方とめざすまちの将来像

- 理念** 一人ひとりの幸せの増大
- 将来像** 安全・安心の土台の上に、希望・喜びが実感できるまち

■達成指標

- 大東への定住意欲を高める
- 転出を抑制する



■人口の考え方

市民が「住み続けたい」と思える定住促進の施策を展開していくことで、国の機関が示す将来人口推計値を下回らない人口を維持していく

■まちづくりのメインターゲット

- 大東で暮らす(活動・操業する)市民、団体、企業など
- 大東に関心を持つ人(関係人口^{*1}・交流人口^{*2})、団体、企業など

第3期大東市まち・ひと・しごと創生総合戦略

■施策の方向性

大東ならではの人や資源、組織、仕組みなどを活用した次の3つを重点化します。また、大東への理解・共感・知名度の向上につなげるため、これら施策の効果的なプロモーションを行います。

- ①暮らしの質の向上
- ②まちの活力の維持・発展
- ③財政力の向上と資源の最適化に資する施策



8つの重点分野

今後5年間で重点的に取り組む項目

- 1. 危機管理の徹底
- 2. エリアの価値を高める都市整備と都市空間の創出
- 3. 健康寿命の延伸
- 4. 確かな学力の向上と教育環境の充実
- 5. 出産や子育ての安心と魅力の創出
- 6. チャレンジする人と産業の後押し
- 7. シビックプライドの醸成と市外からの人の呼び込み
- 8. 行政サービス改革

詳しくはこちら



*1 関係人口: 定住人口や交流人口以外で地域や地域の人々と多様に関わる人のこと *2 交流人口: 通勤や通学、観光などで地域を訪れる人のこと

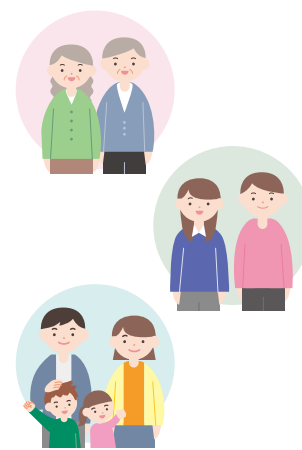
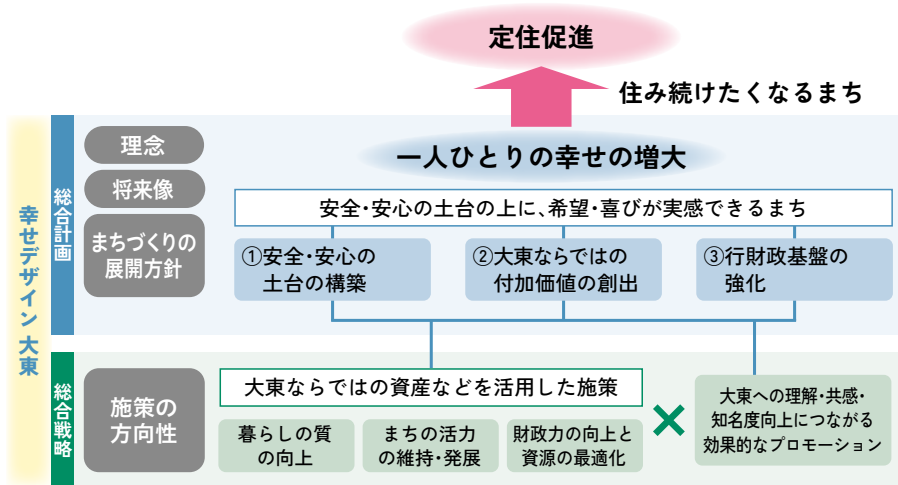

問合せ 戦略企画課 ☎ 870・0404

大東市はがん検診が **無料!**

がんは早期発見できれば治る可能性が高い病気です。市では定期的な検診でがんの早期発見・治療につながるよう、さまざまな取り組みを実施しています。

大東市では4人に1人が
がんで亡くなっているんだ



取り組み1 経済的な負担を0へ

国が推奨する5つのがん検診の費用は2千～1万7千円程度かかりますが、市が全額費用負担しています。
※今年度の対象者はホームページでご確認ください。



検診種類	検診内容
子宮頸がん	細胞診検査
乳がん	マンモグラフィ検査
大腸がん	便潜血反応検査
肺がん	胸部X線検査
胃がん	胃内視鏡検査(カメラ)
	胃X線検査(バリウム)

取り組み2 科学的根拠が確立したがん検診を実施

がん死亡を減らす効果があると研究結果で公表されている方法で、がん検診を実施しています。特に市の肺がん検診・胃がん内視鏡検診は専門医を含む複数人の医師がレントゲンを確認しており、検診の精度が高いといわれています。

取り組み3 「やりっぱなし」の検診ではありません

がん検診の結果、「要精密検査(がんが疑われ、精密検査が必要)」となった人で精密検査を受診していない人には、医療機関と連携し、必ず専門職(看護師・保健師)が受診を勧めています。

5月中に
案内はがき
を送付するよ



がん検診の受け方 ※集団けん診は、10月6日から受け付け

1 医療機関を選ぶ



2 予約する

医療機関に
直接予約

3 検診を受ける

マイナ保険証、資格確認書
などを持参

4 結果を聞く

要精密検査の場合、必ず
精密検査を受けましょう!

問合せ 地域保健課 ☎874・9500

アピアランスケア助成事業

がん治療による外見の変化を受けた人に対して、ウィッグや乳房補整具など購入費用の一部を助成します(4月1日以降に購入したものに限り)。

申請受付 7月1日(水)から

対象 次の全てに該当する人

- ・申請日時点で、市に住民票登録がある
- ・がんと診断され、過去または現在治療を受けている
- ・市にかかわらず他市や国の制度などで過去に同種の助成を受けてない
- ・対象者や家族が市税の滞納をしていない

助成額 ウィッグ上限2万円、

乳房補整具など上限2万円(左右で各1回)

申込・問合せ 電子申請、領収書など必要書類を郵送か
窓口で地域保健課

☎874・9500

お知らせ

省エネに取り組もう！

省エネ住宅設備の導入を補助

環境と家計に優しい住まいづくりを支援するため、省エネ住宅設備導入費用の一部を助成します。

対象 市内の店舗で対象設備を購入し、対象期間(5月1日～)に市内で自ら居住する住宅に設置した市民(領収書、保証書、納品書などが必要)

補助額 本体価格の1/2(補助上限額は設備により異なる)

申込・問合せ 6月1日から電子申請、必要書類を郵送か窓口で環境室(6月30日までは抽選、以降は予算がなくなり次第終了)

☎ 870・4014

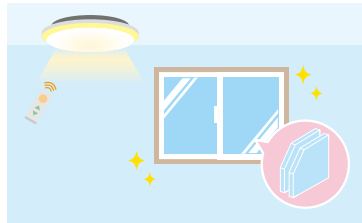

対象設備		補助上限額
高効率給湯器	エコジョーズ	1万円
	エコキュート	3万円
	ハイブリッド給湯器	
エネファーム		
LED照明器具 (1万円以上で住宅に固定するもの。買い換えのみ)		1万円
断熱窓 (居室の全ての窓を改修すること。3居室まで)		1居室2万円

※詳しい要件は、ホームページをご確認ください。

太陽光発電・蓄電池の共同購入

自宅の屋根で発電できる太陽光パネルと発電した電気をためることができる蓄電池の設置で電気代の節約ができます。

通常よりも安価で購入できる共同購入に参加して、節電に取り組みましょう。

申込 9月30日までに特設サイトから参加登録

問合せ みんなのおうちに太陽光事務局 ☎ 0120・723・100



特設サイト

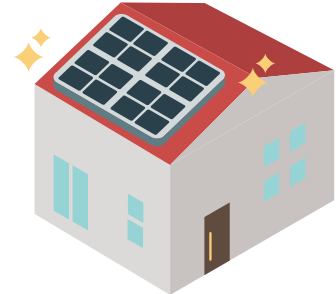

お知らせ

スズメバチの巣駆除費用を補助

スズメバチの危害を未然に防止するため、巣の駆除を業者に委託した費用を一部補助します。

対象 建物や土地の所有者、居住者、管理者(法人や公共施設は除く)

定員 先着順(予算がなくなり次第終了)

補助額 駆除費用の1/2以内で上限1万円まで

申込・問合せ 領収書、駆除前後の写真、駆除場所の見取り図を持参で環境室

☎ 870・9621





70周年記念式典を開催しました

4月5日にキラリエホールで市制施行70周年記念式典を開催しました。

大東市合唱連盟・女声合唱団夢夢(むむ)による「大東市民のうた」の合唱や、市に寄与いただいた人や団体の表彰、70周年記念動画の上映、11月8日の大東地車大集結に向けた大東市だんじり集結イベント実行委員会の皆さんによる集結宣言などが行われました。

会場全体に笑顔があふれ、これからの未来へ向けた新たな一歩を感じられる式典となりました。



式典の様子



だんじり告知動画



問合せ 戦略企画課 ☎870・0404

市を紹介する一冊「Link!Ring!Daito」

市勢要覧「Link!Ring!Daito」は、市の魅力を詰め込んだ冊子です。つながりや輪をイメージして、Link、Ringというタイトルを付けました。冊子内にはたくさんの市民が登場しています。

市の歴史や市が何に力を入れて取り組んでいるかなど、市の魅力をコンパクトにまとめた市勢要覧は市内のJR各駅などに配架しており、ホームページでも閲覧できます。冊子内のQRコードを読み取ると市の取り組みを動画で分かりやすく紹介しています。

「大東市ってどんなまち？」と聞かれたら、この冊子を手にとってみてください。

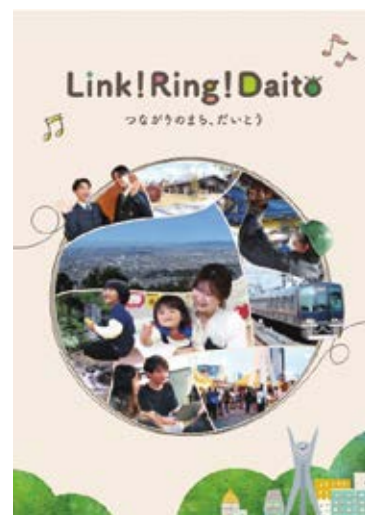

問合せ 秘書広報課 ☎870・0403

お知らせ

市民レポーターが決定！

今年度の市民レポーターが決まりました。広報誌の取材や写真撮影にご協力いただきます。



植田あす香さん

レポートを通じて、季節やイベントから一年中魅力ある大東市を感じてほしいです。今年度もよろしくお願ひします。



小向井満子さん

大東市のすてきな部分を探していきたいです。よろしくお願ひします。



鈴木さつきさん

大東市の自然の魅力をたくさんの市民の皆さんにお伝えできること、皆さんが自然を身近に感じてくださることを願っています。



田川奈々さん

今年度はいろんなイベントや活動に参加し、イベントの魅力や参加者の楽しむ姿をお伝えしていきたいです。



竹重稔也さん

今年も写真を通して広報「だいとう」を楽しんで見ていただけるよう頑張ります。



富岡俊和さん

新人市民レポーターです。大東市の「すてき」をお届けできればと思っています。1年間よろしくお願ひします。



富岡紀江さん

住みやすく、子育てしやすい大東市。そんな大東市の魅力を写真を通じて発信していけたら嬉しいです。



畑中祐希さん

今年も大東市のイベント紹介を頑張ります。お会いした際は皆さんの写真を撮らせてください！



福士渚さん

皆さんの笑顔をお届けできたいなと思っています。よろしくお願ひします。



真浦宏平さん

「こんなおいしそうなお店、楽しそうなイベントがあったんや！」を皆さんにお伝えできるように頑張ります！

☎ 秘書広報課 ☎ 870・0403

お知らせ

企業立地促進補助

市内の工業地域・準工業地域で新たに工場などを立地する事業者に対して補助金制度を設けています。今年度から市に事業所を有しない事業者には設備の取得に対する補助金を新設し、制度を拡充しました。



☎ 産業経済室 ☎ 870・4013

補助内容

対象事業者 100㎡以上の土地を取得・賃借、100㎡以上の建物を新設・増設・建替・賃借、建物の新設・賃借に伴い合計2千万円以上の設備を取得

補助額 取得・新設など：土地・建物・設備に係る固定資産税額の1/2、賃借：1㎡あたり工業地域で300円、準工業地域で200円

対象業種 製造業、情報通信業、運輸業・郵便業、卸売業

子育て応援手当は5月29日まで

子育て
応援

物価高騰対策として支給している子育て応援手当(子ども1人2万円)の申請は5月29日までです。対象で手続きがまだの人はお問い合わせください。

対象 令和7年9月30日時点で児童手当支給対象児童を養育する保護者
(令和7年10月1日～8年3月31日までに生まれた子を含む)

対象の確認
はこちら

問合せ 大東市物価高対応子育て応援手当事務局 ☎871・2088

市内の
子どもたちの
活躍を紹介!

DAITO CHILDREN /

大東っ子 Vol. 225



迷子を保護！中学生に感謝状

昨年秋、深野中学校の生徒10人が、登校途中に迷子の幼児を見つけ、優しく声を掛けて警察署まで送り届けました。この行動が幼児の安全を守る人命救助活動として、四條畷警察署から感謝状を、教育委員会から善行表彰を受けました。



善行表彰式後の記念撮影

問合せ 教育総務課 ☎870-9101

産業経済室

ここが腕の見せどころ

ディービス

無料の経営相談所 D-Biz

中小企業や起業したい人が抱えるビジネスの悩みについて相談に乗り、具体的な提案で課題解決をめざします。

CASE 思いを形に！農家のパン屋「めだかぱん」

D-Bizでは、地元の野菜を使ったパンを地元の子どもたちに届けたいという思いを尊重し、創業時の事業計画の作成から、創業後のSNSによる周知・集客まで継続的に支援してきました。支援してきたこともあり、オープンから4年が経過した現在も「めだかぱん」は地元で愛されるパン屋として広く知られています。



Instagram

今月のプレゼント

D-Biz 予約制

市民会館2階 ☎870・9061
平日午前9時～午後5時

どんな業種でもどんな内容でも無料で何度でも相談できます。

売上UP

SNS発信

集客

起業相談

伴走支援



問合せ 産業経済室 ☎870・4013

あまり知られていないけれど、「実はここがすごいんです!!」というさまざまな取り組みを紹介します。

甲子園 4年ぶり5度目の優勝！

第98回選抜高等学校野球大会 大阪桐蔭高等学校硬式野球部

大阪桐蔭は3月31日の阪神甲子園球場での決勝戦で智弁学園(奈良)を7-3で破り、4年ぶり5度目の優勝を果たしました。春の優勝回数は歴代最多で、夏を含めると10度目の甲子園制覇となります。

優勝報告に来てくれました！

4月13日 市役所議会本会議場



黒川主将より「野球だけでなく、私生活や学業においても『さすが大阪桐蔭』と言われるよう、しっかりと頑張りたい」と力強い意気込みが語られました。投げられる球種と習得期間を聞かれた際には、ピッチャーの吉岡さん(大東市出身)と川本さんが「いろいろな種類の球を投げるためにとにかく練習に励みました」と回答する場面も。



▲黒川主将



▲川本さん



▲吉岡さん



▲市役所前は大勢のファン



史上初となる3度目の春夏連覇へ向け、今後ますますの活躍を期待しています！



問合せ 秘書広報課 ☎ 870・0403

成長の記念に

ぺたぺたあーと

📍 ネウボランドだいとう

3月5日



かわいいアート
作品が完成!



子どもの手形・足形を使ったアート作品を作るイベントです。2・3歳の子は自分で色や柄を選んで楽しむ一方、小さな赤ちゃんは手や足に色を付けるだけで泣いてしまい、ほほ笑ましく感じました。子どもの成長記録をかわいく残すことができずきでした。

取材:市民レポーター
田川 奈々



📷 市民レポーターが行く!

いろいろリポート

市民レポーターが取材した
地域の問題を紹介!

市公式
Instagram



筋力アップで健康に

椅子でピラティス

📍 野崎老人憩の家

タオルを使って無理なく体を動かすことができ、高齢者も楽しめるピラティスを体験しました。やってみると意外に難しい動きが多く、神経と身体のコントロールを意識することが大事だと気がきました。



取材:市民レポーター
斎藤 淳子

3月18日



転倒予防が
期待できます

3月20～22日



ものづくりを楽しむ
ワークショップも



みんなでお祝い!

morineki5周年祭

📍 morineki

絵本作家・谷口智則さんによるライブペイントに子どもたちは興味津々でした。モルック体験では大人も白熱してゲームを楽しんでいました。



取材:市民レポーター
竹重 稔也

3月7日



参加者で作った人文字が
号外として配られました

今年で10回目！ 三好長慶公武者行列

📍 北条公園など

今年は市長が三好長慶役を務め、甲冑などを装った大勢の武者が行列を作りました。通過する電車に勝鬨を上げる姿はとても圧巻でした。

ステージやグルメもあり、多くの参加者でにぎわいました。

取材:市民レポーター
竹重 稔也
(写真①②)



森川 安生
(写真③④)



齋藤 淳子
(写真⑤～⑦)



畑中 祐希
(写真⑧～⑩)



子ども長慶隊です！



▲勝鬨を上げる様子



▲野崎参道商店街前





情報BOX

※申込の記載がない場合は
申込不要 ※携帯電話から本誌の市外局番のない番号に
かけるときは、最初に「072」
を付けてください

お知らせ



一斉情報伝達試験を実施

地震・津波や武力攻撃などの発生時に備え、全国瞬時警報システム（Jアラート）を用いた情報伝達訓練を行います。

日時 6月3日(水)午前11時頃(予備日7月1日(水))

問合せ 危機管理室 ☎889・1511

軽自動車税の減免申請

身体障害者、精神障害者などが所有する車両の軽自動車税は、要件を満たす場合、申請により減免されることがあります。毎年申請要。変更がない場合は郵送で申請してください。

対象 手帳交付日が今年4月1日以前の人
が自ら所有・使用しているか、障害者と生計を同じくする人が障害者のために使用する軽自動車など障害者1人につき1台まで

申込・問合せ 6月1日までに課税課

☎870・9646

証明書コンビニ交付を一時休止

システム更新作業に伴い、全証明書の交付を休止します。

日程 6月1日(月)

問合せ 課税課 ☎870・0418

国民年金高年齢任意加入制度

老齢基礎年金を満額受給するには40年間の保険料納付が必要です。60歳時点で受給資格期間が不足している人や受給額を増やしたい人は、申し出た月から利用可能な任意加入制度をご利用ください。

問合せ 守口年金事務所

☎06・6992・3031

マイナンバーカード休日窓口

通知書が届いている人への交付、電子証明書の更新などを行います。代理人または暗証番号不明の場合など、受け付けできないことがあります。通常業務は行っていません。

日時 5月10日(日)午前9時～午後4時

30分

問合せ 市民課 ☎870・0457

児童扶養手当の支給は5月11日

3月と4月の児童扶養手当を指定口座へ振り込む予定です。

問合せ 子ども政策グループ ☎870・9655



児童扶養手当などの月額の改定

児童扶養手当・特別児童扶養手当の月額が、4月分から改定されます。

			改定後
児童扶養手当	第一子	全部支給	48,050円(+1,360円)
		一部支給	48,040円～11,340円 (+1,360円～+330円)
	第二子以降	全部支給	11,350円(+320円)
		一部支給	11,340円～5,680円 (+320円～+160円)
特別児童扶養手当	1級	58,450円(+1,650円)	
	2級	38,930円(+1,100円)	

問合せ 子ども政策グループ

☎870・9655

就学援助受給申請の受け付け

経済的な理由により市立小・中学校への就学が妨げられないよう、学習に必要な費用の一部を援助します。毎年申請要。

受付期間 5月18日(月)～29日(金)午前9時～午後5時30分※18日・27日は午

後8時まで

対象 次のいずれかに該当する人
①前年中の所得が認定基準額以下②
家計の主宰者が児童扶養手当を受給
している③生活保護を受けている④
今年度か前年度に生活保護を停止ま
たは廃止された

※特別な事情(倒産、長期療養など)、
世帯員の中に各種手帳を交付されて
いる人がいる場合は別途相談。
他にも要件あり。詳しく
はホームページをご確認
ください



申込 電子申請、学校管理課窓口

問合せ 学校管理課 ☎870・9642

(仮称)ほっじょう学園工事説明会

工事スケジュールについて説明します。※手話通訳は、5月15日までに申し込み要。

日時 5月29日(金)午後7時～8時、30日(土)午前10時～11時 **場所** いいもり
ばらざ

☎

問合せ 教育企画室 ☎800・8100

☎872・2941

高齢者のほりなど施術費用助成

市鍼灸マッサージ師協会所属の施術所で助成証明書を提示すると、施術費が一部助成されます。

対象 65歳以上で市・府民税が非課税の市民 **助成回数** 4月1日～来年3

お知らせ

催し

スポーツ

募集

健康

子育て

掲示板

かけ地近接危険住宅の移転補助
 かけ地の崩壊などにより危険を及ぼす恐れのある区域の住宅の移転を促進するため、住宅の除却費用と移転先の建設費用の一部を補助します。既存住宅の除却は必須。
補助額 除却・国の基準による限度額、

かけ地近接危険住宅の移転補助

かけ地の崩壊などにより危険を及ぼす恐れのある区域の住宅の移転を促進するため、住宅の除却費用と移転先の建設費用の一部を補助します。既存住宅の除却は必須。
補助額 除却・国の基準による限度額、

※10月1日から使用料が変わります。詳しくは飯盛霊園組合ホームページをご覧ください。

※10月1日から使用料が変わります。詳しくは飯盛霊園組合ホームページをご覧ください。

形式	費用
合葬	5万920円
合葬+個別安置	①10万1,840円 ②12万7,300円
合葬+記名	①15万7,920円 ②21万1,420円
合葬+個別安置+記名	①20万8,840円 ②28万7,800円

対象 ①関係市(大東・守口・門真・四條畷)の市民、飯盛霊園の墓所使用者、死亡時に関係市の市民だった埋蔵予定者の遺骨所持者 ②①以外の人

合葬墓「虹の丘」

月31日の間で6回
申込・問合せ 氏名・生年月日を確認できるものを持って手当医療助成総合窓口
 ☎870・96555 ☎872・2189

引越など、最大97万5千円/戸、建設：最大421万円/戸(建物325万円、土地96万円)
申込・問合せ 開発指導課
 ☎870・0478

不動産無料一般相談(予約制)

引越など、最大97万5千円/戸、建設：最大421万円/戸(建物325万円、土地96万円)
申込・問合せ 開発指導課
 ☎870・0478

経済センサス活動調査実施中

全国すべての事業所・企業が対象です。調査票が届いたら、インターネットか郵送で回答してください。
問合せ 秘書広報課 ☎870・9393

再生資源集団回収奨励金の改定

集団回収とは家庭から出る新聞・ダンボールなどの資源を子ども会や自治会などで集め、回収業者に引き渡すことでごみの減量と資源化を図る活動です。7月申し込み分より、奨励金の単価が1kgあたり35円から4円に引き上げられます。奨励金の交付を受けようとする団体は、事前に団体登録が必要です。
問合せ 環境室 ☎870・9265

日時 ①5月18日(月)②6月1日(月)午後1時~4時(1回30分) **場所** 市役所相談員 ①府宅地建物取引業協会②全日本不動産協会
申込・問合せ 都市政策課
 ☎870・0483

人権擁護委員による人権相談

いじめや虐待などの悩みについて一人で悩まずにご相談ください。電話相談可。
子ども人権なんでも相談
 日時 5月5日(祝)午前10時~午後3時
場所 野崎一丁目自治会館
特設人権相談
 日時 6月5日(金)①午前10時~正午、②午後1時~3時 **場所** ①市役所②和光苑
問合せ 人権室 ☎870・0441
 ☎872・2268

熱中症の初期症状
 軽症：めまい、立ちくらみ、手足のしびれ、頭痛、吐き気など
 重症：受け答えや会話がおかしい、いれんなど

熱中症予防のポイント

- ・こまめに水分補給をする
- ・エアコンの温度をこまめに再設定する
- ・帽子や日傘で直射日光を避ける
- ・暑いときや体調不良のときは無理をしない

今から始めよう、熱中症対策

熱中症は住宅内で発生しているケースが多くみられます。室内でもエアコンをつけるなど、予防しましょう。

企業版ふるさと納税

(株)求人ジャーナルから大東市まち・ひと・しごと創生推進事業にと寄付いただきました。

※呼びかけに反応しない、自力で水が飲めないなどの場合はすぐに救急車を呼びましょう
問合せ 消防本部警防課
 ☎872・2345

企業版ふるさと納税への寄贈
 (株)IDOMから、エリアの価値を高める都市整備と都市空間を創出する事業にとハイブリッド自動車3台を公用車として寄贈いただきました。

寄付

●(株)オオドコーポレーションから福祉事業にと100万円 ●大東市グラウンド・ゴルフ連盟から福祉事業にと8100円 ●(株)双葉化学商会大東市学校警備労働組合から福祉事業にと3千円

寄贈

●マルハン大東店から児童福祉事業にと菓子の詰め合わせ

寄付

※呼びかけに反応しない、自力で水が飲めないなどの場合はすぐに救急車を呼びましょう
問合せ 消防本部警防課
 ☎872・2345

●(株)オオドコーポレーションから福祉事業にと100万円 ●大東市グラウンド・ゴルフ連盟から福祉事業にと8100円 ●(株)双葉化学商会大東市学校警備労働組合から福祉事業にと3千円

寄贈

●マルハン大東店から児童福祉事業にと菓子の詰め合わせ

催し



市立公民館

〒574-0037 新町13-30

(総合文化センター内)

TEL 873-3522 FAX 873-0119

薬膳 de お茶会

薬膳茶でホッと一息つく体験。

日時 5月25日(月)午後1時30分～3時

講師 薬膳管理師 定員 15人

費用 500円

申込 5月5日から電話か来館

アクロス

〒574-0036 末広町1-30-1

TEL 869-6505 FAX 870-1405

ガザ・パレスチナ巡回展

日時 5月28日(木)～6月2日(火)午前9時～午後10時

自分らしく輝くおしゃれ講座

自分に似合う服装や色の選び方を学ぶ。

日時 6月27日(土)午前10時30分～正午

講師 神戸芸術工科大学名誉教授 見寺貞子さん 対象 60歳以上

定員 20人

申込 5月6日から電話か来館



文化情報センター

〒574-0026 住道2-3-1 DICC21

(問合) アクロス TEL 869-6505

ドキュメンタリー上映&感想会

「ザ・トゥルー・コース

ト」ファストファッション

ン 真の代償」感想

会は参加自由。

日時 7月12日(日)午前

10時30分

対象 未就学児不可 定員 48人

費用 500円

申込 5月6日から電話か来館

歴史民俗資料館

〒574-0015 野崎3-6-1

(歴史とスポーツふれあいセンター内)

TEL 876-7011 FAX 876-7702

春季企画展関連イベント

旧版地形図を持って昔の参詣ル

ー ト(観音浜～野崎観音 慈眼寺)を歩

く。

日時 5月16日(土)午後2時～3時30分

集合場所 JR野崎駅 対象 小学生以下

は保護者同伴要 定員 15人

市民学芸員養成講座

講座や体験実習で博物館や学芸員の活動を学ぶ。

日程 5月～来年3月の毎月第3日曜

日(10～12月は第3土曜日)※8月・

1月は休講 対象 全回参加できる人

定員 15人 費用 千円※野外講座の入



©TRUECOSTMOVIE

館料、交通費は実費

申込 全て5月5日午前10時から電話か来館

市民会館

〒574-0076 曙町4-6

TEL 871-0001 FAX 871-0004

ふれあい交流会

認知症予防音楽ケア体操。

日時 5月30日(土)午前10時30分～正午

場所 キラリエホール 定員 40人

券 5月5日から配布

シニア向け！スマホ講座

LINEの便利な使い方。

日時 5月28日(木)午前10時30分～11時

30分、午後1時30分～2時30分

定員 各10人

申込・問合 5月5日から電話で住まい

みまもりたい TEL 812-6571

北条人権文化センター

〒574-0011 北条3-10-5

TEL FAX 877-6067

キッズルーム「チャケラ」

①親子同士の交流の場②知育遊び

日時 ①平日午前9時～午後5時②第

4月曜日午前10時～11時 対象 未就

学児と保護者

申込 ②電話

8528(はこにわ)ファーム

畑づくり、野菜の栽培。

日時 毎週水曜日午前10時～正午(雨

天中止)

お知らせ

催し

スポーツ

募集

健康

子育て

掲示板

手話コラム

I love you No.25

時間



左手首を右手の人差し指で差す。
(腕時計を指差す仕草)

具体的に表す

例えば「12時10分前には集まってください」というとき、「12時の10分前」と手話で表現すると、「12時8分ごろ」と誤解されることがあります。これは、手話の表現が「12時10分の前」と読み取られるためです。

この場合は、「10分前」という表現を使わずに、「11時50分」と具体的な時間を示すことで、何時なのかを正確かつ簡潔に伝えることができます。

問合せ 障害福祉課
Tel 870-9630 Fax 873-3838



- **ホッとできるサロン**
交流の場。元気でまっせ体操など。
日時 毎週金曜日午後1時～3時
- **ヨガスクール**
日時 第1・3土曜日午後1時～2時
対象 中学生以上 定員 15人
費用 1500円(2回分)
申込 来館
- **野崎人権文化センター**
〒574-0015 野崎1-24-1
Tel 879-1551
Fax 879-1552
- **ハッピーライフ講座**
歌や体操。
日時 5月12日(火)午前10時～11時30分
- **スマホ教室(LINE初級編)**
日時 5月19日(火)午前10時～11時30分
対象 15歳以上 定員 20人
申込 5月7日午前10時から電話か来館

- **アロマ教室**
日時 5月21日(木)午後2時～3時
対象 15歳以上
定員 10人(抽選)
費用 800円
申込 5月15日までに電話、ファクス、来館
- **ゆびでかくパステルアート**
日時 5月22日(金)午前10時～正午
対象 15歳以上
定員 8人(抽選)
費用 千円
申込 5月15日までに電話、ファクス、来館



UVクリーム



- **楽しく作ろう! なごみキッチン**
日時 5月25日(月)午前10時～正午、午後2時～4時
対象 15歳以上
定員 各9人(抽選)
費用 800円
申込 5月15日までに電話、ファクス、来館
- **OCBA バスケットアカデミー**
日時 5月9日(土)、23日(土)、30日(土)①午後5時50分～6時50分②午後7時～8時
場所 北条体育館 対象 ①小学4～6年生②小学6年生～中学生の経験者 費用 お問い合わせください
申込・問合せ OCBA事務局
Ocha2222@gmail.com
Tel 090-6910-6301
- **コミセンサッカー教室**
日時 5月11日(月)、18日(月)、25日(月)、6月1日(月)午後4時30分～5時30分
場所 北条グラウンド※雨天時は北条体育館 対象 小学生 費用 4千円
申込・問合せ 電話か来館
- **認知症予防音楽ケア体操**
日時 5月12日(火)・26日(火)午前10時～11時 定員 各30人 費用 500円
申込 電話か来館
- **いもりぷらげ**
〒574-0011 北条1-16-16
(北条コミュニティセンター)
Tel 812-7900
Fax 812-7910
- **楽しく作ろう! なごみキッチン**
日時 5月25日(月)午前10時～正午、午後2時～4時
対象 15歳以上
定員 各9人(抽選)
費用 800円
申込 5月15日までに電話、ファクス、来館



ヒジキおからコロケ

市税など納期限のお知らせ

期限を過ぎた納付書では納付できませんので、期限までにお納めください。口座振替(自動払込)をご利用の方は預金の残高確認をお願いします。期限までに納付が困難な人は事前にご相談ください。

対象 ①軽自動車税種別割、固定資産税・都市計画税(第1期)②自動車税種別割(府税)③介護保険料(第2期)

納期限 6月1日

問合せ ①納税債権課 Tel 870-0421 ②府税事務所 Tel 0570-020156
③保険収納課 Tel 870-9619

- 問合せ 田代 Tel 090-9217-86673
- **プティアロマフラフト教室**
UVクリーム。
日時 5月14日(木)午前10時～午後8時
費用 お問い合わせください
申込・問合せ 小川
Tel 090-7341-4477
- **ふれあいペタンク広場**
日時 5月20日(水)午後1時～2時30分
(雨天中止) 場所 北条グラウンド
定員 15人 費用 300円
申込・問合せ 電話か来館

中央図書館

〒574-0037 新町13-30
総合文化センター内
☎ 873・3523 ☎ 873・3610



【今月の休館日】

第1木曜日、第2・3月曜日

【今月のおはなし会】

5月9日(土)午前11時 朗読花みずき
5月30日(土)午前10時30分 英語

【今月の展示テーマ】

一般書 おでかけ日和
児童書 ゴーゴーのりもの!

●本のリサイクル展

図書館で除籍した本の譲渡

日時 5月17日(日)午前10時30分～午後3時
券 午前9時から図書館入口で配布

●70歳からの優しいスマホ講座

日時 6月18日(木)午後2時

定員 10人

申込 5月23日午前9時から電話



●小学生1日図書館員体験

日時 6月21日(日)午前10時～午後4時

対象 小学5・6年生 定員 3人

申込 5月23日午前9時から電話

●耳で楽しむ中央図書館de朗読会

日時 6月27日(土)午後2時30分

対象 高校生以上 定員 12人

申込 5月30日午前9時から電話

西部図書館

〒574-0062 氷野4-4-70
来ぶり南郷内
☎ 873・1451 ☎ 873・1461



【今月の休館日】

西部図書館 第1・2・3水曜日

まなび南郷 第1・3水曜日

【今月のおはなし会】

5月16日(土)午前11時 朗読花みずき
5月24日(日)午前10時

【今月の展示テーマ】

一般書 心に効く本
児童書 乗っていきーよ

●りゅうみん福笑スタンプラリー

期間 5月10日(日)まで

●スタンプファクトリー

日時 5月6日(休)午後2～4時

●本のリサイクル展

図書館で除籍した本の譲渡

日時 6月6日(土)午前10時～午後3時

券 午前9時30分から配布

おすすめイベント

●初夏の古典文学講座

「源氏物語」空蝉の生き方

日時 6月28日(日)午後2時～4時

場所 市立公民館 定員 20人

申込 5月30日から電話で中央図書館

東部図書館

〒574-0015 野崎3-6-1
来ぶり四条内
☎ 812・6768 ☎ 876・3577



【今月の休館日】

5月7日(木)、第2・3火曜日

【今月のおはなし会】

5月9日(土)午前10時
5月23日(土)午前11時 こんぺいとう

【今月の展示テーマ】

一般書 建築物で旅する世界一周
児童書 いたずらっちなキャラクターたち

●グラウンドで遊ぼう!

本を3冊貸りてシャボン玉遊びに参加

日時 5月9日(土)午前10時30分～正午

対象 親子 定員 30人

●本のリサイクル展

図書館で除籍した本の譲渡

日時 5月24日(日)午前9時30分～午後3時

場所 歴史とスポーツふれあいセンター



●すくすくサポート(相談・測定)

日時 ①5月26日(火)②28日(木)午前9時30分～11時30分

場所 ①東部図書館②西部図書館



図書館アラカルト

図書館員が選んだ
お勧め本を紹介します



武士道シックスティーン

菅田 哲也/著
文藝春秋

「ようするにチャンバラダンスなんだよ、お前の剣道は」「兵法がどうたらこうたら。時代錯誤もいいとこだっつーの」柔の早苗と剛の香織はまたとない好敵手。勝負の行方は?痛快・青春エンターテインメント。

(TRC MARCより引用)



ずっとずっとだいすきだよ

ハンス・ウィルヘルム/えとぶん
久山 太市/やく 評論社

犬のエルフィーとぼくは、いっしょに大きくなった。年月がたつて、エルフィーはふとって動作もにぶくなっていった。ある朝、エルフィーが死んでいた。深い悲しみにくれないながらも、ぼくにはひとつ、なぐさめがあった。それは…。

(TRC MARCより引用)

自動車図書館 やまなみ号 5月

寺川団地前	20日(水) 午後3時15分～4時15分
三箇小学校	21日(木) 午後3時15分～4時15分
北条小学校	8日(金)・22日(金) 午後2時50分～4時
あいの里竜間前	13日(水)・27日(水) 午後3時30分～3時50分
龍間公会堂前	13日(水)・27日(水) 午後4時～4時40分
まなび北新	14日(木)・28日(木) 午後3時15分～4時15分
諸福小学校前	15日(金)・29日(金) 午後3時15分～4時15分

※変更の場合あり

消費生活センターだより Vol.274

！「墓じまい」に注意！



Q 寺に墓じまいを依頼したところ、高額な費用を請求された。請求根拠が不明な項目もあり、金額や内容に納得できない。

A 今ある墓を片付け、寺など墓地の管理者に返還する墓じまいの際に、高額なお布施(檀家をやめるときに寺への礼として習慣的に支払う、いわゆる「離檀料」など)を要求されたという相談が多く寄せられています。

離檀料に明確な基準はなく、金額に納得がいかない場合は、基本的には寺などと話し合うこととなります。墓じまいは勝手にはできず、寺などが発行する「埋葬証明書」が必要です。家族や親族とよく話し合しましょう。

問合 消費生活センター Tel 870・0492(土・日曜日、祝日を除く)

総合福祉センター
〒574-0037 新町13-13
Tel 8722・2222
Fax 874・1828

● **高齢者の健康を考える日**
警察職員による防犯教室、足湯、健康測定など。
日時 5月15日(金)午後1時30分～2時30分 対象 60歳以上 定員 30人
申込 5月7日から電話か来館
● **ほのぼのベースぴよぴよ**
リトミック。
日時 5月19日(火)午前10時～11時30分 対象 未就園児と保護者
申込 社会福祉協議会
Tel 874・1082



● **シニア向けスマホ活用術講座**
初めての生成A。
日時 5月25日(月)午前10時30分～正午 対象 60歳以上 定員 15人
申込 5月7日から電話か来館
● **総合福祉センター演芸会**
紙芝居、アコーディオン演奏、お笑い芸人による演芸。
日時 5月27日(水)午後1時30分～3時 出演 桃まる、みとら、小林シャネル
対象 60歳以上 定員 50人



● **椅子でできるエアロビクス**
日時 5月20日(水)午後1時30分～2時30分 講師 健康運動指導士 対象 60歳以上 定員 25人
● **熱中症対策講座**
日時 5月27日(水)午後3時15分～3時45分 対象 60歳以上
申込 全て5月7日から電話、来館、申込フォーム

● **野崎まいる公園**
〒574-0015 野崎2-6-10
Tel 878・3303

● **姿勢を整える体操教室!**
日時 5月18日(月)午後1時30分～2時30分 対象 60歳以上 定員 20人 費用 500円
申込 電話で街の健康ROOM
Tel 0120・270・702

● **シニア向け! スマホ講座**
マップ、路線図、Googleレンズなど。
日時 6月4日(水)午前10時30分～11時30分 定員 10人 費用 500円

● **野崎老人憩の家**
〒574-0015 野崎1-8-28
Tel 879・6076



その他のイベント

● **ほうかごBaseCamp**
宿題、室内遊び、自習など自由に過ごせるスペース。
日時 5月13日(水)・27日(水)午後2時30分～7時30分(小学生は午後5時まで) 場所 こみつていさろん
対象 小学生～大学生
問合 青少年協会
Tel 874・5165



下水道のはなし

日頃の清掃が大切です!!

家の周りにある側溝や雨水ますに、落ち葉やポリ袋、たばこの吸い殻などのゴミがたまると、雨水の流れが妨げられ、道路冠水や住宅への浸水が起こりやすくなります。地域ぐるみで清掃に取り組みましょう。

問合 下水道施設課 Tel 871・1197



お知らせ

催し

スポーツ

募集

健康

子育て

掲示板

●提案公募型委託事業

気楽に本物の音楽を聴けるイベント「だいとう音楽祭JAZZ」。60人以上のアーティストと2校の吹奏楽部が集結。マルシェも出店。

日時 5月31日(日)午前11時～午後7時45分 **場所** アクティブ・スクウェア・大東 **費用** 前売1500円(当日券は500円増し)、18歳以下無料

申込 申込フォーム



申込フォーム

問合せ だいとう音楽祭JAZZ実行委員会 **TEL** 090・7752・8837

●普通救命講習(AEDの使い方)

①小児②成人を対象とした心肺蘇生法

日時 ①6月10日(水)③19日(金)午後1時30分～4時30分②14日(日)午前9時30分～午後0時30分 **場所** ①③大東消防署②四條畷消防署 **対象** 中学生以上で大東・四條畷市内

在在・在勤・在学者

定員 ①③30人②16人



申込フォーム

申込・問合せ 電話か申込フォームで消防本部警防課 **TEL** 872・2345

●市民・会員交流フィールドワーク

福井県おおい町若州一滴文庫を訪問し、水上文学に触れ、社会課題、人権問題について学ぶ。

日時 6月25日(木)午前8時30分～午後6時30分 **集合場所** 市民会館

対象 市内在住・在勤・在学者

定員 30人(抽選)

費用 昼食費2200円

申込・問合せ 6月12日まではがきかファクスでイベント名、住所、氏名、電話番号、年齢、配慮が必要な事項を書いて人権室

TEL 870・0441 **FAX** 872・2268

●障害者生活支援センターの催し

内容	日時	費用	定員
① ハンドメイド(ランチョンマット)	聴覚・肢体5月8日(金) 視覚20日(水) 午前10時～正午	300円	各15人
② 脳トレーニング	5月12日(火) 午前10時～11時	無料	
③ ダーツ&ポッチャ	5月19日(火) 午後2時～4時	無料	
④ クッキングとランチ交流会	視覚5月27日(水) 聴覚・肢体28日(木) 午前10時～正午	500円	各8人

対象 身体障害者手帳を持っている人

申込・問合せ ①5月7日②11日③18日④13日までに障害者生活支援センター

TEL 806・1331 **FAX** 806・1333

MAIL daitouseikatusienn@sunny.ocn.ne.jp



●深北緑地の催し

内容	日時
おえかきフェスタ	5月5日(祝) 午前11時～午後3時
園芸の日(アジサイの株周りの除草)	5月17日(日) 午前10時～11時
まちかどプランツ(ヒマワリの種の植え付け)	5月24日(日) 午前10時～11時

※全て雨天中止

場所・申込・問合せ 電話で深北緑地 **TEL** 877・7471

市の魅力や皆さんが笑顔になる情報を紹介している市公式ちゃんねるをぜひご覧ください

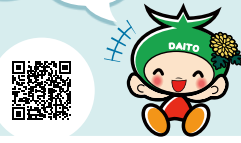

市公式 YouTube です

お知らせやイベントなど最新情報の受信は市公式LINEを友だち追加してください



市公式 LINE です

スポーツ



市民体育館
〒574-0014 寺川1-20-20

●リラックスヨガ

日時 毎週月曜日午後1時15分～2時15分 定員 15人
費用 5500円(10回)

●Jr.バントフリング

日時 毎週月曜日午後5時～5時50分
対象 4～12歳 定員 20人
費用 5千円(10回)

●毛糸玉プランツづくり

日程 5月23日(土)
定員 20人
費用 1200円



●多肉植物の寄せ植え教室

日程 5月30日(土)
定員 20人
費用 2千円



申込・問合せ 全て電話、来館、ホームページ
TEL 871-3201



●卓球講習会

日時 6月4日(木)・18日(木)午後6時～9時 対象 小学生以上(小学生は保護者同伴要) 費用 大人300円、中学生100円、小学生無料
申込・問合せ 柴田

TEL 873-4783

●卓球VICTAS杯

一般男子女子団体戦。
日時 8月9日(日)午前9時～午後9時
対象 オープン 費用 一般5千円、中学生4千円
申込・問合せ 7月19日まで柴田
TEL 873-4783

●市立テニスコート

〒574-0074 谷川2-9

●個人開放

5月	11・18日	25日
午後1～3時	Cコート	B・Cコート
午後3～5時	×	
午後5～7時		B・Cコート

費用 300円

問合せ 市民体育館 TEL 871-3201

●歴史とスポーツふれあいセンター

〒574-0015 野崎3-6-1 (来ぶり四条内)
TEL 876-7011 FAX 876-7702

●室内スポーツ盛合せ

バドミントン、ドッジボール、卓球、バスケ(シュートのみ)。
日時 5月6日(木)・23日(土)午後3時30分～5時30分 対象 小学生以上(小学生は保護者同伴要)
定員 15人 費用 中学生以上500円、小学生300円

●サッカー

①フットサル②7人制
日時 ①5月9日(土)・17日(日)午後7時～8時30分②20日(土)午後6時30分～8時30分 対象 中学生以上 定員 ①40人②28人 費用 各500円

●バスケットボール

日時 ①5月10日(日)午前9時30分～11時30分②16日(土)午後3時30分～5時30分 対象 ①25歳以上で初心者、長期ブランクのある人②中学生以上
定員 ①30人②20人 費用 各500円

●グラウンドゴルフ

日時 5月14日(木)・21日(木)午後1時～3時 対象 中学生以上 費用 各1000円

●ふれあいスポーツチャレンジ

①運動遊び②空手
日時 ①5月31日(日)午後3時30分～4時30分②6月7日(日)午前10時～11時
対象 小学生 定員 各20人
申込 全て電話か来館

その他

●ファミリースポーツ住道大会

カローリング、ボッチャの大会。
日時 6月7日(日)午前9時30分～正午
場所 泉小学校 対象 市内在住・在勤・在学者(小学4年生以下は保護者同伴要) 持物 体育館シューズ
問合せ スポーツ振興課
TEL 870-9106



募集



小・中学校講師登録

市立小・中学校で働く講師を募集。
募集期間 来年3月まで随時
対象 教員免許を持っているか取得見込みの人。経験の有無は問いません
申込 ホームページ
問合せ 教職員課 TEL 870-9103



パブリックコメント

パブリックコメント制度に基づき、次の計画について意見を募集。提出された意見は、最終決定後、検討結果と合わせてホームページで公表します。

新型コロナウイルス等対策行動計画
新型コロナ対応の教訓を踏まえた国や府の行動計画改定に準じて計画を改定。

閲覧場所 5月18日から市民情報コーナー、地域保健課、ホームページ
対象 市内在住・在勤・在学者など
提出・問合せ 6月5日までに住所、氏名、意見を書いて郵送(消印有効)、ファクス、メールか持参で地域保健課
TEL 874-9500 FAX 874-9529
mailto:tiikoken@city.daito.lg.jp

お知らせ

催し

スポーツ

募集

健康

子育て

掲示板

生活サポーター

家事などで困っている高齢者を援助する生活サポーターを募集。

養成講座

日時 5月26日(火)・6月24日(水)午後1時30分～3時 **場所** 市役所 **対象** 18歳以上(高校生除く) **定員** 各15人
申込・問合せ 生活サポートセンター
 ☎ 812・6571

放課後児童クラブ夏休みの利用

日時 7月21日(火)～8月25日(火)
 平日午前8時～午後6時、土曜午前8時～午後5時延長なし

場所 各市立小学校 **対象** 期間中、1日3時間以上を15日以上勤務している保護者の子 **費用** 1万1600円(土曜日は別途2250円要)

申込 5月15日～29日に児童クラブホームページ(抽選)

問合せ 社会福祉協議会
 ☎ 886・3280



交通安全フォトコンテスト

交通事故防止の広報啓発などに利用する写真を募集。



昨年の入賞作品
 「次は何が出てくるかな?」

対象 大東・四條畷市内在住・在勤・在学者とその家族 **備考** 入賞者に最

大2万円の賞金あり

申込・問合せ 8月21日までに四條畷大東交通安全自動車協会
 ☎ 871・7291

大東四條畷消防組合消防吏員

10月採用の消防吏員を募集。試験案内は消防本部人事課、各署各分署で配布(ホームページからダウンロードも可)。

問合せ 消防本部人事課
 ☎ 872・2346



健康



子宮頸がん予防ワクチン

高校1年生相当の人は、来年3月31日までに合計3回の接種をする必要があります(完了までに約6か月要)。

場所 実施医療機関 **対象** 小学6年生～高校1年生相当の女子 **持物** 親子(母子)健康手帳、マイナ保険証か資格確認書、子ども医療証

問合せ 地域保健課
 ☎ 874・9500



接種方法

日本脳炎予防接種の特例措置

平成17～21年の勧奨の差し控えにより、合計4回の接種が完了していない人は、不足分を公費で接種する

ことができます。

場所 実施医療機関 **対象** 平成19年4月1日までに生まれた20歳未満の人間 **費用** 無料 **持物** 親子(母子)健康手帳、マイナ保険証か資格確認書
問合せ 地域保健課
 ☎ 874・9500

各実施医療機関はこちら



行政手続きの受付が「いつでも・どこからでも」インターネットで行えます。



電子申請はこちら

ギャンブルなど依存症の相談

ギャンブルなどをやめられないと悩んでいる人はいませんか。本人や家族だけで抱え込まず、まずはご相談ください。



おおさか依存症ポータルサイト

問合せ 府こころの健康センター
 ☎ 06・6691・2818

相談

生活、人権、就労、進路選択の相談

●北条人権文化センター

日時 平日午前9時～午後5時30分(火・金曜日は午後8時30分まで)

●野崎人権文化センター

日時 平日、第1・3土曜日午前9時～午後6時(月・木曜日は午後8時まで)

問合せ ☎ 879・8810

健康情報 PICKUP

歯科休日診療

診療時間 午前9時～正午
 ※電話をしてから受診してください

5月10日(日)	伊藤歯科 クリニック 深野4-4-12	☎ 870-0878
17日(日)	西田歯科 四條畷市 楠公1-15-8	☎ 877-7001
24日(日)	塚本歯科医院 大東町8-21	☎ 875-4082
31日(日)	向井歯科 四條畷市 美田町7-10	☎ 862-0123
6月7日(日)	ますかわ歯科 赤井1-3-33 メゾン・ドール ソフィア1階	☎ 870-4748

人権のひろば

vol.313

「人権のひろば」に対するご意見・ご感想は
秘書広報課または、人権室までお寄せください。



AI時代のネットリテラシーと人権モラル

インターネットで情報を探す時代から、AI（人工知能）が瞬時に情報をまとめたり、絵や文章を生成したりする便利な時代へと大きく変化しました。その一方で、AIは新たな課題も生み出しています。

AIの活用で起こり得る人権侵害

AIはインターネット上の膨大なデータを学習するため、データに偏りや間違いがあると、差別的な表現や偏見に基づいた内容を事実のように伝えてしまうことがあります。またそれをうのみにし、事実と異なった情報を拡散してしまい、知らず知らずのうちに誰かの人権を侵害するかもしれません。特に注意が必要なのは「ディープフェイク※」など、個人の名誉やプライバシーを著しく侵害するAIの悪用行為です。他にもAIで作った音声や動画によるなりすまし詐欺、さらには政治的動向や

戦争へのAI利用も懸念されます。

市では令和3年に「インターネット上の誹謗中傷等の防止及び被害者支援に関する条例」を施行し、市民一人ひとりが安全・安心にインターネットを利用できる社会の実現に向けた取り組みを進めています。

ファクトチェックを習慣に！

日頃から目にするさまざまな情報をすぐに信じ込まず「これは本当かな？」と一旦立ち止まり、確認する習慣を身に付けましょう。公的サイトや信頼できる報道機関のニュース、専門家の意見など複数の情報源で確かめる「ファクトチェック」を習慣化することで情報の真偽を見極める力を養いましょう。

被害に遭った時は

ひとりで抱え込まず、専門の相談窓口にご相談ください。「情報流通プラットフォーム対処法」などの法整備も進み、被害者の救済が強化されています。

利便性の先に「人権尊重」を

生成AIは私たちの創造性を広げ、素晴らしい可能性を秘めていますが、人間の尊厳を脅かすリスクも併せ持っていることを忘れてはいけません。新しい技術の恩恵を安全に受けるには、情報の真偽を見極める力と人権を尊重する心が不可欠です。まずは私たち一人ひとりの意識をアップデートし、AIと安心して共存できる未来をめざしましょう。

みんなの人権110番(法務省)
0570-003-110

インターネット
誹謗中傷トラブルの
相談窓口



オンライン通報窓口



用語説明

ディープフェイク…AI技術を使って、まるで本物のように作られた偽の音声、画像、または動画のこと。



読者の声



応募フォームは
こちらから



4月号の感想

「ダイトンをさがせ」が難しいことで有名ですね
(中楠の里町/60代)

いつも駅でその月の配布が始まるとワクワクして持ち帰っています。子どもがいるので、一緒に行ける市のスポットやイベントの情報があると嬉しいです
(津の辺町/20代)

市制70周年おめでとうございます。とても楽しく充実して
いて住みやすいまちのイメージを受けます (灰塚/70代)

市でのど自慢大会があると知って楽しみ！それと市の
お土産が開発されたんですね！観音マフィンを食べた
いです！年に数回、友達が他府県から遊びに来るのでお
土産にアピールしたいです (朋来/60代)

春を感じる内容だった (末広町/60代)

市のことをよく知れて興味深かった (末広町/10代)

お知らせ

催し

スポーツ

募集

健康

子育て

掲示板



子育て支援センターのイベント



南郷子育て支援センター
のびっこ Tel/Fax 872・0013

申込 ①～③、⑤2週間前の午前9時から予約サイト

①のびっこイベント 母の日

ママへのプレゼント作り

日時 5月8日(金)午前11時～11時30分

定員 15組

②年齢別教室

①5月13日(水)・6月3日(水)②5月15日(金)・22日(金)③5月20日(水)・27日(水)午前11時～11時45分※②③は連続講座

対象 ①令和5年4月～6年3月生まれ②令和6年4月～7年3月生まれ③令和7年4月～9月生まれ 定員 各5組

③ベビーくらぶ

①交流会②栄養士による、ママが取るべき栄養素の解説と相談

日時 ①5月16日(土)午前10時～10時30分②19日(火)11時～11時30分 対象 1歳6か月以下 定員 各5組

④カレンダー作り

日時 ①5月28日(休)午前11時～11時30分②30日(土)午前10時～11時 対象 ①未就園児 定員 各5組

⑤ファミサポルーム体験会

一時保育など

日時 6月4日(休)午前10時45分～11時30分 対象 ファミサポルーム未登録者

定員 3人

公式
ブログ



LINE



四条子育て支援センター
ひよっこ Tel/Fax 876・7510

申込 ①～④午後1時～5時に電話⑤申込フォーム

①触れ合い遊び

手遊び・簡単な親子遊び

日時 5月9日(土)午前10時～10時30分

対象 0歳 定員 3組

②キッズリトミック

日時 5月15日(金)午前10時～10時30分

場所 野崎人権文化センター

対象 1歳6か月以上 定員 15組

③マタニティーサロン

赤ちゃんのスタイ作り

日時 5月22日(金)午前10時～10時30分

対象 妊婦 定員 3組

④カレンダー作り(7～12月)

日時 5月26日(火)・28日(休)午前10時～10時30分 定員 各6組

⑤おひさまにこにこコンサート

音楽グループphanaのファミリーコンサート

日時 5月27日(水)午前10時30分～11時15分

場所 野崎人権文化センター

定員 25組



申込フォーム



キッズプラザ
Tel 874・8800 Fax 874・8844

申込 全て前週初めの平日から来館から午後1時30分から電話

①赤ちゃん教室

親子の触れ合い遊びと交流

日時 5月7日(木)・14日(木)午前9時30分～10時15分・11時～11時45分(全2回)

対象 ハイハイの子まで 定員 各10組

②3・4歳教室

制作や体操、リズム遊びなど

日時 5月7日(木)・6月4日(休)午後3時45分～4時30分 定員 各10人

③キッズパーク

ダンスや絵本の読み語り

日時 5月11日(月)午前11時～11時15分(雨天時は18日(月)に順延) 場所 末広公園

④親子リズム

日時 5月27日(水)午前9時30分～10時

対象 歩ける子 定員 10人

⑤身体測定

日時 5月30日(土)午前9時30分～10時30分 定員 10組

アカウントは非公開。
フォロー後、DMに返信ください。



Instagram

最新情報はホームページの
「つうしん」「イベントカレンダー」
をご覧ください。



ホームページ

保護者同伴で参加してください。対象の記載のないものは、原則未就学児。費用の記載のないものは無料。上記以外にも各種イベントがあります。詳しくはお問い合わせください。

ファミリー・サポート・センターのご案内

①体験会②説明会

日時 6月4日(休)①午前10時45分②11時15分 場所 南郷子育て支援センター

申込・問合せ 5月21日～28日にファミリー・サポート・センター Tel 870・8993

対象 ①未就園児②小学生以下の保護者



Instagram

お知らせ

催し

スポーツ

募集

健康

子育て

掲示板

きしゃぼっぽ 灰塚5-13-6
☎ 875・8855

①こどもまつり

遊びコーナーなど
日時 5月9日(土)午前10時

②1歳教室

①折り紙虫探し②砂場遊び
日時 ①5月14日(木)②25日(月)午前10時30分
対象 2歳以下

③世代間交流会

こいのぼり制作
日時 5月19日(火)午前10時30分

④ママサークル

虫よけスプレー作り
日時 5月28日(木)午前10時30分

⑤0歳教室 離乳食講座

日時 5月22日(金)午前10時30分

申込 全て電話か来所

・身体測定は随時受け付け 



リュッカ 赤井1-12-7
☎ 814・9009

①ファミリー day

日時 5月8日(金)・9日(土)午前10時～午後2時30分

②末広RiBBON de リュッカ

日時 5月14日(木)・28日(木)午前10時30分～正午 場所 末広町13-29

③スワイショウ(体操)

日時 5月19日(火)午前10時30分～11時

④赤ちゃん会

日時 5月27日(水)午前10時30分～11時30分 対象 0歳

⑤ほっこりサロン&リュッカ

日時 5月7日(木)・6月4日(木)午前10時～正午 場所 泉公民館・泉公園

申込 ④電話か来所(講座中は貸し切り)

・身体測定は随時受け付け 



まんまいーよ 深野3-28-3
☎ 080・6228・1140 ☎ 874・8844

①ベビーマッサージ

日時 5月13日(水)午前10時30分
対象 2か月～1歳 定員 8組

②おひざで絵本

日時 5月15日(金)午前11時 定員 10組

③公園で遊ぼう!

日時 5月19日(火)午前10時～11時(雨天中止) 場所 大東中央公園 ちびっこ広場

④ママのための体操講座

日時 5月26日(火)午前10時30分
定員 4組

⑤てらがわRiBBON day

日時 5月27日(水)午前10時
場所 寺川5-1-17

申込 ①②④電話か来所
・毎月身体測定、誕生会あり
・第3土曜日は開所



Instagram

みどり 北条1-22-20
☎ 807・5466

①母の日制作

日時 5月8日(金)午前10時 定員 6組

②ママズパーティ

日時 5月11日(月)午前10時～11時40分
定員 6組

③英語あそび

日時 5月13日(水)午前10時20分～11時
場所 わかば保育園 対象 1歳6か月以上
定員 10組

④北条公園で遊ぼう

日時 5月20日(水)・29日(金)午前10時10分～11時45分

⑤リフレッシュヨガ

日時 5月21日(木)午前10時20分～11時 場所 わかば保育園
定員 9組

申込 ①～⑤電話か来所



Instagram



はぐくみひろば 諸福3-11-17
☎ 803・8993

①ぶち・イベント 母の日

制作・写真撮影など
日時 5月8日(金)午前10時～10時30分
定員 5組

②身体測定

日時 5月12日(火)・19日(火)午前10時～10時30分 対象 未就園児 定員 各3組

③ベビーアート

日時 ①5月21日(木)②28日(木)午前10時～10時30分 対象 ①11か月まで②1歳11か月まで 定員 各3組

④手形アート

日時 5月25日(月)午前10時～10時30分
対象 1歳11か月まで
定員 3組

申込 全て公式ブログをご確認ください



公式ブログ



5月 保育所・こども園に遊びにきませんか



施設名	内容	開催日など
南郷保育所 ☎ 872・7327 園庭開放 月～金曜日 午後1時30分～3時	お話し会(南郷公園)	7日(木)・14日(木)
	青空保育(南郷公園)	12日(火)・19日(火)・26日(火)
	赤ちゃん和妈妈 申込要	13日(水)
	親子体験保育 申込要	15日(金)3歳・22日(金)2歳・29日(金)1歳
	遊び教室 申込要	20日(水)・27日(水)
野崎保育所 ☎ 876・5630 園庭開放 月～金曜日 午後1時30分～3時	お話し会(新田中央公園)	21日(木)
	赤ちゃん教室 申込要	8日(金)・15日(金)・28日(木)
	青空保育(野崎中公園)	12日(火)
	1・2歳教室 申込要	13日(水)
	親子体験保育 申込要	22日(金)
お話し会(野崎中公園)	26日(火)	

施設名	内容	開催日など
北条こども園 ☎ 876・5237 園庭開放 月～金曜日 午後1時30分～3時	赤ちゃん和妈妈の時間 申込要	7日(木)
	青空保育(もりねき広場)	12日(火)・19日(火)・26日(火)
	1歳教室 申込要	13日(水)・20日(水)・27日(水)
	青空保育(まなび北新横)	14日(木)・21日(木)・28日(木)
	親子体験保育 申込要	29日(金)

※開催状況を各施設に確認してから参加してください。育児相談も受け付けています。



しみんの掲示板

市内で活動する団体の催しや
会員募集などを掲載しています。

問合せ 秘書広報課
Tel 870・0403 Fax 872・2291

● 絵画サークル「さんご樹展」

日時 5月21日(休)～26日(火)午前10時～
午後6時 場所 アクロス

問合せ 小谷 Tel 080・5361・3945

● 人権講演会

カジノ問題

日時 5月30日(土)午前10時
場所 野崎人権文化センター

講師 八木正行さん

問合せ 野村 Tel 090・2197・1174

● Kenny&Kazuライブ

ライブとマジックショー

日時 5月31日(日)午後2時30分

場所 文化情報センター

問合せ 野村 Tel 090・2283・6932

● ノルディックウォークエクササイズ

日時 月・水・木・金曜日午前10時、午後
2時など 場所 総合福祉センターなど
市内3か所※日時により異なる

費用 500円

申込・問合せ 電話かメールで中原

Tel 090・8388・8099

mayumin.853@gmail.com

金額の記載がないものは無料。申込の記載
がないものは申込不要。詳しくは各問合わせ
先へご確認ください。

掲載記事を募集しています

原稿の締め切り日

7月号:5月20日

8月号:6月18日

詳細は
こちら



ダイトンをさがせ!

答え合わせと今月のプレゼント

正解者の中から抽選で

3人にプレゼントが当たります!

4月号の隠れ場所

70周年特別企画!



正解は2か所あるよ!

どちらか1つ正解でOK!



「morineki」の看板
と服の袖にダイトン
が隠れているよ



5月号のプレゼント

締め切り 5月25日まで

※消印有効

めだかぱん提供

「千円分商品引き換え券」



めだかぱん

氷野3-7-4

Tel 080・6803・3819



はがきの場合は住所、氏名、年齢、ダイトンが隠れている場所、広報誌の感想や広報誌に
取り上げてほしいテーマなどを書いて〒574-8555 秘書広報課まで
※応募は1人1通。当選者の発表はプレゼントの発送をもって代えさせていただきます。

応募は
こちら!



事業者を
募集しています!

正解者プレゼントを提供いただける事業者を募集しています!

申込・問合せ 秘書広報課 Tel 870・0403

詳しくは
ホームページへ





Event Information



おすすめイベント

市内で開催されるイベントを紹介します！

5月1日(金)～8日(金)

のざきまいり

野崎観音慈眼寺



普段は本堂に秘仏として安置されている「十一面観音立像(市指定文化財)」に、お参りする伝統行事で、約300年前から続いています。

昭和初期に大ヒットした「野崎小唄」、落語家桂春團治の十八番である「野崎詣り」、浄瑠璃や歌舞伎の「お染久松」などにも描かれ、文化的な知名度も高く、初日から多くの人でにぎわいます。

※駐車場がありませんので、公共交通機関をご利用ください

【露店の出店】

200軒以上

期間 5月1日(金)～6日(休)

午前10時～午後5時30分頃



▲野崎観音の境内



▲多くの人でにぎわう参道



【野崎観音慈眼寺】 問合せ ☎ 876・2324

東京大衆歌謡楽団／境内	5月3日(祝)・4日(祝) 正午・午後2時
猿まわし／魚捨前階段	5月3日(祝)・5日(祝) 午前10時～午後4時
のざきまいりふるさと太鼓／境内	5月5日(祝) 午前9時～正午
のざきまいり奉納落語 泉笑会／庫裏	5月5日(祝) 午後2時
南京玉すだれ／境内	5月6日(休) 午前11時・午後1時・3時
無縁経法要／本堂	5月8日(金) 午後2時

【関連イベント】

春季展「のざきまいり展」 ／歴史民俗資料館 問合せ ☎ 876・7011	4月11日(土)～6月7日(日) 午前9時30分～午後7時30分
フリーマーケット ／野崎まいり公園 問合せ ☎ 878・3303	5月3日(祝)～5日(祝) 午前10時～午後4時
13年目！野崎プロレス ／歴史とスポーツふれあいセンター 問合せ 山田 ☎ 080・5350・1380	5月4日(祝) 午前11時～午後4時

5月1日(金)～4日(祝)

関連イベント

人権パネル展 災害と人権

野崎観音会館(慈眼寺境内)



災害時に問われる私たちの「尊厳」。避難生活の課題やデマの拡散を防ぐために、今できることを考えます。防災に人権の視点を加え、誰もが尊重し合える社会への一步を一緒に踏み出しませんか。

時間 午前10時～午後4時

問合せ 人権室 ☎ 870・0441 ☎ 872・2268



6月13日 土

スウィング・ジャズ・ライブ

📍 サーティホール 多目的小ホール



時間 午後2時 **出演** KING COLUMBIA **対象** 未就学児不可 **定員** 190人(自由席)

券 大人2千円、高校生以下千円(当日券は各500円増し)

申込 5月8日から文化協会、サーティホール、ローソンチケット(Lコード:57254)で発売

問合せ 文化協会 ☎873・0810

①5月9日 土 ②10日 日

公民館ふれあいまつり

📍 サーティホール

①開会式(オーケストラ演奏・日本舞踊)、作品展示、バザー、青空図書館など②舞台発表、模擬店(カレー・焼きそば)、子どもイベントなど。※詳しくは館内配架のパンフレットかホームページをご確認ください

時間 ①午前11時～午後4時②午前10時～午後4時

問合せ 市立公民館 ☎873・3522



7月23日 木

ODS 水遊びフェスティバル

📍 キャンピだいとう

時間 ①末広公園集合解散:午前9時～午後4時②現地集合解散:午前9時30分～午後3時30分 **対象** 小・中学生(保護者送迎要)

定員 各20人 **費用** ①3,300円(マイクロバス利用)②2,800円

申込 5月7日正午から青少年協会ホームページ

問合せ 青少年協会 ☎874・5165





5月5日(祝)～来年3月

無料

ポンとだいたう スタンプラリー



アクロス、歴史とスポーツふれあいセンター、総合文化センター連携事業。5月5日から3館でスタンプ台紙を配布。

参加方法

来館時にスタンプをゲット

10個集めて景品が当たる
抽選会に参加しよう

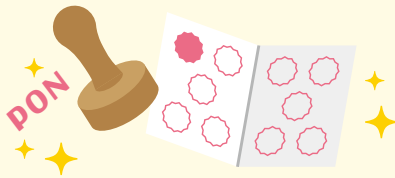

問合せ サーチホール ☎873・0030

5月29日(金)

飯盛講談席

📍文化情報センター

講談「三好長慶の生い立ち」他1席、講演「住道
境界の今昔物語」

🕒時間 午後2時～3時45分 🎭出演 旭堂一海さん

👤講師 小林義孝さん 📄定員 48人 💰費用 千円



📞問合せ 旭堂 ☎090・3860・5200

✉️ikkai0908@gmail.com

5月17日(日)

大東だんじりフェスティバル

in 大東
食の祭典

📍末広公園

地車4台が集結し、パフォーマンスとだんじりばやしを披露。大東グルメも満喫できます。

だんじりえいこう曳行、展示、木下彫刻工芸による彫刻実演会、浅野太鼓による太鼓展示、各種ケータリングなどの出店もあり。

🕒時間 午前10時30分

📞問合せ 大東地車連合会・岡本

☎090・3056・5486



編
集
後
記

夕方の通学路は、元気なあいさつが行き交うにぎやかな時間。見守り隊の皆さんの笑顔と声掛けに、子どもたちも思わずにっこり。地域みんなで作る安心の輪が、これ

からも広がっていくことを願います。(杖)

元気に帰宅する子どもたち▶



GO GO 市内のさまざまな場所や催しを紹介!
ダイトン探検隊 vol. 164



上下水道局の施設を知ろう!~配水場~

配水場は水道水をためて、市内へ送り出す施設なんだ。特に東部第二配水場は地形を生かした自然流下方式※を採用しているから、災害や停電で即断水になりにくいんだよ。災害時は水を届けるための拠点にもなるんだ。
※自然流下方式…高い場所にためた水を、ポンプを使わず自然に流す方法



野崎地区の高台にあるよ!

東部第二配水場



北条ポンプ場は山裾の地区に水を送る施設の一部なんだ

北条ポンプ場



灰塚配水場

灰塚配水場ではポンプ方式で水道水を送り出しているよ



灰塚配水場 ポンプ室



Hello New baby!
はじめまして

募集 写真を同封の上、名前(子どもと応募者、子どもはふりがなも)、生年月日、一言(25字以内)、電話番号を書いて、応募フォーム、郵送か持参で〒574-8555 秘書広報課まで
※原則3歳以下の子どもを対象としますが、同時掲載のきょうだいの年齢は問いません。



応募フォーム



よしむら いっさ
義村 一颯ちゃん
令和7年3月生まれ

これからも元気に
すくすく育てね



まつもと りいき
松本 月依輝ちゃん
令和6年11月生まれ

みらい
望来ちゃん
令和5年4月生まれ
兄弟仲良く大きく
元気に育てね!!



ふじさわ たつき
藤澤 辰樹ちゃん
令和6年3月生まれ

すくすく育て大東の星に
なってください☆



ふじい きょう
藤居 希颯ちゃん
令和7年4月生まれ

りあん
琉愛ちゃん
令和元年9月生まれ
2人のパパとママに
してくれてありがとう☆

人のうごき 令和8年3月末現在(前月比) 人口:114,622人(+19人) 世帯数:58,795世帯(+181世帯)

English
Other languages



LINE 市公式
LINE



市公式
Instagram



市公式
ちゃんねる



リサイクル適性 (A)

この印刷物は、印刷用の紙へリサイクルできます。ホチキスの針をはずしてリサイクルへ