



# 情報BOX

※申込の記載がない場合は  
申込不要 ※携帯電話から本誌の市外局番のない番号にかけるときは、最初に「072」を付けてください

## お知らせ



### 一斉情報伝達試験を実施

地震・津波や武力攻撃などの発生時に備え、全国瞬時警報システム（Jアラート）を用いた情報伝達訓練を行います。

**日時** 6月3日(水)午前11時頃(予備日7月1日(水))

**問合せ** 危機管理室 ☎889・1511

### 軽自動車税の減免申請

身体障害者、精神障害者などが所有する車両の軽自動車税は、要件を満たす場合、申請により減免されることがあります。毎年申請要。変更がない場合は郵送で申請してください。

**対象** 手帳交付日が今年4月1日以前の人  
が自ら所有・使用しているか、障害者と生計を同じくする人が障害者のために使用する軽自動車など障害者1人につき1台まで

**申込・問合せ** 6月1日までに課税課

☎870・9646

### 証明書コンビニ交付を一時休止

システム更新作業に伴い、全証明書の交付を休止します。

**日程** 6月1日(月)

**問合せ** 課税課 ☎870・0418

### 国民年金高年齢任意加入制度

老齢基礎年金を満額受給するには40年間の保険料納付が必要です。60歳時点で受給資格期間が不足している人や受給額を増やしたい人は、申し出た月から利用可能な任意加入制度をご利用ください。

**問合せ** 守口年金事務所

☎06・6992・3031

### マイナンバーカード休日窓口

通知書が届いている人への交付、電子証明書の更新などを行います。代理人または暗証番号不明の場合など、受け付けできないことがあります。通常業務は行っていません。

**日時** 5月10日(日)午前9時～午後4時

30分

**問合せ** 市民課 ☎870・0457

### 児童扶養手当の支給は5月11日

3月と4月の児童扶養手当を指定口座へ振り込む予定です。

**問合せ** 子ども政策グループ ☎870・9655



### 児童扶養手当などの月額の改定

児童扶養手当・特別児童扶養手当の月額が、4月分から改定されます。

			改定後
児童扶養手当	第一子	全部支給	48,050円(+1,360円)
		一部支給	48,040円～11,340円 (+1,360円～+330円)
	第二子以降	全部支給	11,350円(+320円)
		一部支給	11,340円～5,680円 (+320円～+160円)
特別児童扶養手当	1級	58,450円(+1,650円)	
	2級	38,930円(+1,100円)	

**問合せ** 子ども政策グループ

☎870・9655

### 就学援助受給申請の受け付け

経済的な理由により市立小・中学校への就学が妨げられないよう、学習に必要な費用の一部を援助します。毎年申請要。

**受付期間** 5月18日(月)～29日(金)午前9時～午後5時30分※18日・27日は午

後8時まで

**対象** 次のいずれかに該当する人

- ①前年中の所得が認定基準額以下
- ②家計の主宰者が児童扶養手当を受給している
- ③生活保護を受けている
- ④今年度か前年度に生活保護を停止または廃止された

※特別な事情(倒産、長期療養など)、世帯員の中に各種手帳を交付されている人がいる場合は別途相談。他にも要件あり。詳しくはホームページをご確認ください



**申込** 電子申請、学校管理課窓口  
**問合せ** 学校管理課 ☎870・9642

### (仮称)ほっじょう学園工事説明会

工事スケジュールについて説明します。※手話通訳は、5月15日までに申し込み要。

**日時** 5月29日(金)午後7時～8時、30日(土)午前10時～11時 **場所** いいもりばらざ

**問合せ** 教育企画室 ☎800・8100  
☎872・2941

### 高齢者のほりなど施術費用助成

市鍼灸マッサージ師協会所属の施術所で助成証明書を提示すると、施術費が一部助成されます。

**対象** 65歳以上で市・府民税が非課税の市民 **助成回数** 4月1日～来年3

お知らせ

催し

スポーツ

募集

健康

子育て

掲示板

**かけ地近接危険住宅の移転補助**  
 かけ地の崩壊などにより危険を及ぼす恐れのある区域の住宅の移転を促進するため、住宅の除却費用と移転先の建設費用の一部を補助します。既存住宅の除却は必須。  
**補助額** 除却・国の基準による限度額、

**かけ地近接危険住宅の移転補助**

※10月1日から使用料が変わります。詳しくは飯盛霊園組合ホームページをご覧ください。  
**申込・問合せ** 飯盛霊園組合が市民政策課の窓口にある申請書に必要書類を添えて、郵送が持参で飯盛霊園組合  
 ☎0743・78・1195

形式	費用
合葬	5万920円
合葬+個別安置	①10万1,840円 ②12万7,300円
合葬+記名	①15万7,920円 ②21万1,420円
合葬+個別安置+記名	①20万8,840円 ②28万7,800円

**対象** ①関係市(大東・守口・門真・四條畷)の市民、飯盛霊園の墓所使用者、死亡時に関係市の市民だった埋蔵予定者の遺骨所持者 ②①以外の人

**合葬墓「虹の丘」**

月31日の間で6回  
**申込・問合せ** 氏名・生年月日を確認できるものを持って手当医療助成総合窓口  
 ☎870・96555 ☎872・2189

引越など、最大97万5千円/戸、建設：最大421万円/戸(建物325万円、土地96万円)  
**申込・問合せ** 開発指導課  
 ☎870・0478

**不動産無料一般相談(予約制)**

**日時** ①5月18日(月)②6月1日(月)午後1時~4時(1回30分) **場所** 市役所相談員 ①府宅地建物取引業協会②全日本不動産協会  
**申込・問合せ** 都市政策課  
 ☎870・0483

**経済センサス活動調査実施中**  
 全国すべての事業所・企業が対象です。調査票が届いたら、インターネットか郵送で回答してください。  
**問合せ** 秘書広報課 ☎870・9393

**再生資源集団回収奨励金の改定**  
 集団回収とは家庭から出る新聞・ダンボールなどの資源を子ども会や自治会などで集め、回収業者に引き渡すことなどでごみの減量と資源化を図る活動です。7月申し込み分より、奨励金の単価が1kgあたり35円から4円に引き上げられます。奨励金の交付を受けようとする団体は、事前に団体登録が必要です。  
**問合せ** 環境室 ☎870・9265

**再生資源集団回収奨励金の改定**

いじめや虐待などの悩みについて一人で悩まずにご相談ください。電話相談可。  
**子ども人権なんでも相談**  
**日時** 5月5日(祝)午前10時~午後3時  
**場所** 野崎一丁目自治会館  
**特設人権相談**  
**日時** 6月5日(金)①午前10時~正午、②午後1時~3時 **場所** ①市役所②和光苑  
**問合せ** 人権室 ☎870・0441  
 ☎872・2268

**人権擁護委員による人権相談**  
 いじめや虐待などの悩みについて一人で悩まずにご相談ください。電話相談可。  
**子ども人権なんでも相談**  
**日時** 5月5日(祝)午前10時~午後3時  
**場所** 野崎一丁目自治会館  
**特設人権相談**  
**日時** 6月5日(金)①午前10時~正午、②午後1時~3時 **場所** ①市役所②和光苑  
**問合せ** 人権室 ☎870・0441  
 ☎872・2268

**今から始めよう、熱中症対策**

熱中症は住宅内で発生しているケースが多くみられます。室内でもエアコンをつけるなど、予防しましょう。  
**熱中症予防のポイント**  
 ・こまめに水分補給をする  
 ・エアコンの温度をこまめに再設定する  
 ・帽子や日傘で直射日光を避ける  
 ・暑いときや体調不良のときは無理をしない  
**熱中症の初期症状**  
**軽症**：めまい、立ちくらみ、手足のしびれ、頭痛、吐き気など  
**重症**：受け答えや会話がおかしい、いれんなど

※呼びかけに反応しない、自力で水が飲めないなどの場合はすぐに救急車を呼びましょう  
**問合せ** 消防本部警防課  
 ☎872・2345

**企業版ふるさと納税への寄贈**  
 (株)IDOMから、エリアの価値を高める都市整備と都市空間を創出する事業にとハイブリッド自動車3台を公用車として寄贈いただきました。



**寄付**  
 (株)オオドコーポレーションから福祉事業にと100万円 ●大東市グラウンド・ゴルフ連盟から福祉事業にと8100円 ●(株)双葉化学商会大東市学校警備労働組合から福祉事業にと3千円  
**企業版ふるさと納税**  
 (株)求人ジャーナルから大東市まち・ひと・しごと創生推進事業にと寄付いただきました。

**寄付**  
 (株)オオドコーポレーションから福祉事業にと100万円 ●大東市グラウンド・ゴルフ連盟から福祉事業にと8100円 ●(株)双葉化学商会大東市学校警備労働組合から福祉事業にと3千円  
**企業版ふるさと納税**  
 (株)求人ジャーナルから大東市まち・ひと・しごと創生推進事業にと寄付いただきました。

**寄付**  
 (株)オオドコーポレーションから福祉事業にと100万円 ●大東市グラウンド・ゴルフ連盟から福祉事業にと8100円 ●(株)双葉化学商会大東市学校警備労働組合から福祉事業にと3千円  
**企業版ふるさと納税**  
 (株)求人ジャーナルから大東市まち・ひと・しごと創生推進事業にと寄付いただきました。

**寄付**  
 (株)オオドコーポレーションから福祉事業にと100万円 ●大東市グラウンド・ゴルフ連盟から福祉事業にと8100円 ●(株)双葉化学商会大東市学校警備労働組合から福祉事業にと3千円  
**企業版ふるさと納税**  
 (株)求人ジャーナルから大東市まち・ひと・しごと創生推進事業にと寄付いただきました。

催し



市立公民館

〒574-0037 新町13-30

(総合文化センター内)

TEL 873-3522 FAX 873-0119

薬膳 de お茶会

薬膳茶でホッと一息つく体験。

日時 5月25日(月)午後1時30分～3時

講師 薬膳管理師 定員 15人

費用 500円

申込 5月5日から電話か来館

アクロス

〒574-0036 末広町1-30-1

TEL 869-6505 FAX 870-1405

ガザ・パレスチナ巡回展

日時 5月28日(木)～6月2日(火)午前9時～午後10時

自分らしく輝くおしゃれ講座

自分に似合う服装や色の選び方を学ぶ。

学ぶ。

日時 6月27日(土)午前10時30分～正午

講師 神戸芸術工科大学名誉教授 見寺貞子さん 対象 60歳以上

定員 20人

申込 5月6日から電話か来館



文化情報センター

〒574-0026 住道2-3-1 DICC21

(問合) アクロス TEL 869-6505

ドキュメンタリー上映&感想会

「ザ・トゥルー・コース」

ト～ファストファッション

ン 真の代償」感想

会は参加自由。

日時 7月12日(日)午前

10時30分

対象 未就学児不可 定員 48人

費用 500円

申込 5月6日から電話か来館

歴史民俗資料館

〒574-0015 野崎3-6-1

(歴史とスポーツふれあいセンター内)

TEL 876-7011 FAX 876-7702

春季企画展関連イベント

旧版地形図を持って昔の参詣ル

ト(観音浜～野崎観音 慈眼寺)を歩

く。

日時 5月16日(土)午後2時～3時30分

集合場所 JR野崎駅 対象 小学生以下

は保護者同伴要 定員 15人

市民学芸員養成講座

講座や体験実習で博物館や学芸員

の活動を学ぶ。

日程 5月～来年3月の毎月第3日曜

日(10～12月は第3土曜日)※8月・

1月は休講 対象 全回参加できる人

定員 15人 費用 千円※野外講座の入



©TRUECOSTMOVIE

館料、交通費は実費

申込 全て5月5日午前10時から電話

か来館

市民会館

〒574-0076 曙町4-6

TEL 871-0001 FAX 871-0004

ふれあい交流会

認知症予防音楽ケア体操。

日時 5月30日(土)午前10時30分～正午

場所 キラリエホール 定員 40人

券 5月5日から配布

シニア向け！スマホ講座

LINEの便利な使い方。

日時 5月28日(木)午前10時30分～11時

30分、午後1時30分～2時30分

定員 各10人

申込・問合 5月5日から電話で住まい

みまもりたい TEL 812-6571

北条人権文化センター

〒574-0011 北条3-10-5

TEL FAX 877-6067

キッズルーム「チャケラ」

①親子同士の交流の場②知育遊び

日時 ①平日午前9時～午後5時②第

4月曜日午前10時～11時 対象 未就

学児と保護者

申込 ②電話

8528(はこにわ)ファーム

畑づくり、野菜の栽培。

日時 毎週水曜日午前10時～正午(雨

天中止)

お知らせ

催し

スポーツ

募集

健康

子育て

掲示板

# 手話コラム

I love you No.25

時間



左手首を右手の人差し指で差す。  
(腕時計を指差す仕草)

## 具体的に表す

例えば「12時10分前には集まってください」というとき、「12時の10分前」と手話で表現すると、「12時8分ごろ」と誤解されることがあります。これは、手話の表現が「12時10分の前」と読み取られるためです。

この場合は、「10分前」という表現を使わずに、「11時50分」と具体的な時間を示すことで、何時なのかを正確かつ簡潔に伝えることができます。

問合せ 障害福祉課  
Tel 870-9630 Fax 873-3838



**● ハッピーライフ講座**  
歌や体操。  
日時 5月12日(火)午前10時～11時30分  
**● スマホ教室(LINE初級編)**  
日時 5月19日(火)午前10時～11時30分  
対象 15歳以上 定員 20人  
申込 5月7日午前10時から電話か来館

**● 野崎人権文化センター**  
〒574-0015 野崎1-24-1  
Tel 879-1551  
Fax 879-1552



**● ホットでできるサロン**  
交流の場。元気でまっせ体操など。  
日時 毎週金曜日午後1時～3時  
**● ヨガスクール**  
日時 第1・3土曜日午後1時～2時  
対象 中学生以上 定員 15人  
費用 1500円(2回分)  
申込 来館

**● アロマ教室**  
日時 5月21日(木)午後2時～3時  
対象 15歳以上  
定員 10人(抽選)  
費用 800円  
申込 5月15日までに電話、ファクス、来館  
**● ゆびでかくパステルアート**  
日時 5月22日(金)午前10時～正午  
対象 15歳以上  
定員 8人(抽選)  
費用 千円  
申込 5月15日までに電話、ファクス、来館



UVクリーム

**● 楽しく作ろう！なごみキッチン**  
日時 5月25日(月)午前10時～正午、午後2時～4時  
対象 15歳以上  
定員 各9人(抽選)  
費用 800円  
申込 5月15日までに電話、ファクス、来館



ヒジキおからコロケ

**● いいもりぶらざー**  
〒574-0011 北条1-16-16  
(北条コミュニティセンター)  
Tel 812-7900  
Fax 812-7910



**● OCBABA バスケットアカデミー**  
日時 5月9日(土)、23日(土)、30日(土)①午後5時50分～6時50分②午後7時～8時  
場所 北条体育館 対象 ①小学4～6年生②小学6年生～中学生の経験者 費用 お問い合わせください  
申込・問合せ OCBABA事務局  
Ocha2222@gmail.com  
Tel 090-6910-6301  
**● コミセンサッカー教室**  
日時 5月11日(月)、18日(月)、25日(月)、6月1日(月)午後4時30分～5時30分  
場所 北条グラウンド※雨天時は北条体育館 対象 小学生 費用 4千円  
申込・問合せ 電話か来館  
**● 認知症予防音楽ケア体操**  
日時 5月12日(火)・26日(火)午前10時～11時 定員 各30人 費用 500円  
申込 電話か来館

## 市税など納期限のお知らせ

期限を過ぎた納付書では納付できませんので、期限までにお納めください。口座振替(自動払込)をご利用の人は預金の残高確認をお願いします。期限までに納付が困難な人は事前にご相談ください。

対象 ①軽自動車税種別割、固定資産税・都市計画税(第1期)②自動車税種別割(府税)③介護保険料(第2期)

納期限 6月1日

問合せ ①納税債権課 Tel 870-0421 ②府税事務所 Tel 0570-020156  
③保険収納課 Tel 870-9619

問合せ 田代 Tel 090-9217-86673  
**● プティパアロマフラフト教室**  
UVクリーム。  
日時 5月14日(木)午前10時～午後8時  
費用 お問い合わせください  
申込・問合せ 小川  
Tel 090-7341-4477  
**● ふれあいペタンク広場**  
日時 5月20日(水)午後1時～2時30分  
(雨天中止) 場所 北条グラウンド  
定員 15人 費用 300円  
申込・問合せ 電話か来館

**中央図書館**  
〒574-0037 新町13-30  
総合文化センター内  
☎ 873・3523 ☎ 873・3610

**西部図書館**  
〒574-0062 氷野4-4-70  
来ぶらり南郷内  
☎ 873・1451 ☎ 873・1461

**東部図書館**  
〒574-0015 野崎3-6-1  
来ぶらり四条内  
☎ 812・6768 ☎ 876・3577

**【今月の休館日】**  
第1木曜日、第2・3月曜日  
**【今月のおはなし会】**  
5月9日(土)午前11時 朗読花みずき  
5月30日(土)午前10時30分 英語  
**【今月の展示テーマ】**  
一般書 おでかけ日和  
児童書 ゴーゴーのりもの!

**【今月の休館日】**  
西部図書館 第1・2・3水曜日  
まなび南郷 第1・3水曜日  
**【今月のおはなし会】**  
5月16日(土)午前11時 朗読花みずき  
5月24日(日)午前10時  
**【今月の展示テーマ】**  
一般書 心に効く本  
児童書 乗っていこーよ

**【今月の休館日】**  
5月7日(木)、第2・3火曜日  
**【今月のおはなし会】**  
5月9日(土)午前10時  
5月23日(土)午前11時 こんぺいとう  
**【今月の展示テーマ】**  
一般書 建築物で旅する世界一周  
児童書 いたずらっちなキャラクターたち

●本のリサイクル展  
図書館で除籍した本の譲渡  
**日時** 5月17日(日)午前10時30分～午後3時  
**券** 午前9時から図書館入口で配布

●りゅうみん福笑スタンプラリー  
**期間** 5月10日(日)まで  
●スタンプファクトリー  
**日時** 5月6日(休)午後2～4時  
●本のリサイクル展  
図書館で除籍した本の譲渡  
**日時** 6月6日(土)午前10時～午後3時  
**券** 午前9時30分から配布

●グラウンドで遊ぼう!  
本を3冊貸りてシャボン玉遊びに参加  
**日時** 5月9日(土)午前10時30分～正午  
**対象** 親子 **定員** 30人  
●本のリサイクル展  
図書館で除籍した本の譲渡  
**日時** 5月24日(日)午前9時30分～午後3時  
**場所** 歴史とスポーツふれあいセンター

●70歳からの優しいスマホ講座  
**日時** 6月18日(休)午後2時  
**定員** 10人  
**申込** 5月23日午前9時から電話

**おすすめイベント**  
●初夏の古典文学講座  
「源氏物語」空蝉の生き方  
**日時** 6月28日(日)午後2時～4時  
**場所** 市立公民館 **定員** 20人  
**申込** 5月30日から電話で中央図書館

●すくすくサポート(相談・測定)  
**日時** ①5月26日(火)②28日(木)午前9時30分～11時30分  
**場所** ①東部図書館②西部図書館



**図書館アラカルト**

図書館員が選んだ  
お勧め本を紹介します



**武士道シックスティーン**  
菅田 哲也/著  
文藝春秋  
「ようするにチャンバラダンスなんだよ、お前の剣道は」「兵法がどうたらこうたら。時代錯誤もいいとこだっつーの」柔の早苗と剛の香織はまたとない好敵手。勝負の行方は?痛快・青春エンターテインメント。  
(TRC MARCより引用)



**ずーっとずっとだいすきだよ**  
ハンス・ウィルヘルム/えとぶん  
久山 太市/やく 評論社  
犬のエルフィーとぼくは、いっしょに大きくなった。年月がたつて、エルフィーはふとって動作もにぶくなっていった。ある朝、エルフィーが死んでいた。深い悲しみにくれないながらも、ぼくにはひとつ、なぐさめがあった。それは…。  
(TRC MARCより引用)

自動車図書館 やまなみ号 5月	
寺川団地前	20日(水) 午後3時15分～4時15分
三箇小学校	21日(木) 午後3時15分～4時15分
北条小学校	8日(金)・22日(金) 午後2時50分～4時
あいの里竜間前	13日(水)・27日(水) 午後3時30分～3時50分
龍間公会堂前	13日(水)・27日(水) 午後4時～4時40分
まなび北新	14日(木)・28日(木) 午後3時15分～4時15分
諸福小学校前	15日(金)・29日(金) 午後3時15分～4時15分

※変更の場合あり

消費生活センターだより Vol.274

！「墓じまい」に注意！



**Q** 寺に墓じまいを依頼したところ、高額な費用を請求された。請求根拠が不明な項目もあり、金額や内容に納得できない。

**A** 今ある墓を片付け、寺など墓地の管理者に返還する墓じまいの際に、高額なお布施(檀家をやめるときに寺への礼として習慣的に支払う、いわゆる「離檀料」など)を要求されたという相談が多く寄せられています。

離檀料に明確な基準はなく、金額に納得がいかない場合は、基本的には寺などと話し合うこととなります。墓じまいは勝手にはできず、寺などが発行する「埋葬証明書」が必要です。家族や親族とよく話し合しましょう。

問合 消費生活センター Tel 870・0492(土・日曜日、祝日を除く)

**総合福祉センター**  
〒574-0037 新町13-13  
Tel 8722・2222  
Fax 874・1828

●高齢者の健康を考える日  
警察職員による防犯教室、足湯、健康測定など。

日時 5月15日(金)午後1時30分～2時30分 対象 60歳以上 定員 30人  
申込 5月7日から電話か来館

●ほのぼのベースびよびよリトミック。  
日時 5月19日(火)午前10時～11時30分 対象 未就園児と保護者  
申込 社会福祉協議会  
Tel 874・1082



●シニア向けスマホ活用術講座  
初めての生成A。  
日時 5月25日(月)午前10時30分～正午 対象 60歳以上 定員 15人  
申込 5月7日から電話か来館

●総合福祉センター演芸会  
紙芝居、アコーディオン演奏、お笑い芸人による演芸。  
日時 5月27日(水)午後1時30分～3時 出演 桃まる、みとら、小林シャネル  
対象 60歳以上 定員 50人



●椅子でできるエアロビクス  
日時 5月20日(水)午後1時30分～2時30分 講師 健康運動指導士 対象 60歳以上 定員 25人

●熱中症対策講座  
日時 5月27日(水)午後3時15分～3時45分 対象 60歳以上  
申込 全て5月7日から電話、来館、申込フォーム

●野崎まいる公園  
〒574-0015 野崎2-6-10  
Tel/Fax 878・3303

●姿勢を整える体操教室！  
日時 5月18日(月)午後1時30分～2時30分 対象 60歳以上 定員 20人 費用 500円  
申込 電話で街の健康ROOM  
Tel 0120・270・702

●シニア向け！スマホ講座  
マップ、路線図、Googleレンズなど。  
日時 6月4日(水)午前10時30分～11時30分 定員 10人 費用 500円

●野崎老人憩の家  
〒574-0015 野崎1-8-28  
Tel/Fax 879・6076



下水道のはなし

日頃の清掃が大切です!!

家の周りにある側溝や雨水ますに、落ち葉やポリ袋、たばこの吸い殻などのゴミがたまると、雨水の流れが妨げられ、道路冠水や住宅への浸水が起こりやすくなります。地域ぐるみで清掃に取り組みましょう。

問合 下水道施設課 Tel 871・1197



●ほかごBaseCamp  
宿題、室内遊び、自習など自由に過ごせるスペース。  
日時 5月13日(水)・27日(水)午後2時30分～7時30分(小学生は午後5時まで) 場所 こみつていさろん  
対象 小学生～大学生  
問合 青少年協会  
Tel 874・5165



お知らせ

催し

スポーツ

募集

健康

子育て

掲示板

●提案公募型委託事業

気楽に本物の音楽を聴けるイベント「だいとう音楽祭JAZZ」。60人以上のアーティストと2校の吹奏楽部が集結。マルシェも出店。

**日時** 5月31日(日)午前11時～午後7時45分  
**場所** アクティブ・スクウェア・大東  
**費用** 前売1500円(当日券は500円増し)、18歳以下無料



申込フォーム

**申込** 申込フォーム  
**問合せ** だいとう音楽祭JAZZ実行委員会  
**TEL** 090・7752・8837

●普通救命講習(AEDの使い方)

①小児②成人を対象とした心肺蘇生法

**日時** ①6月10日(水)③19日(金)午後1時30分～4時30分②14日(日)午前9時30分～午後0時30分  
**場所** ①③大東消防署②四條畷消防署  
**対象** 中学生以上で大東・四條畷市内



申込フォーム

**定員** ①③30人②16人  
**申込・問合せ** 電話か申込フォームで消防本部警防課  
**TEL** 872・2345

●市民・会員交流フィールドワーク

福井県おおい町若州一滴文庫を訪問し、水上文学に触れ、社会課題、人権問題について学ぶ。

**日時** 6月25日(木)午前8時30分～午後6時30分  
**集合場所** 市民会館  
**対象** 市内在住・在勤・在学者

**定員** 30人(抽選)

**費用** 昼食費2200円

**申込・問合せ** 6月12日まではがきかファクスでイベント名、住所、氏名、電話番号、年齢、配慮が必要な事項を書いて人権室

**TEL** 870・0441 **FAX** 872・2268

●障害者生活支援センターの催し

内容	日時	費用	定員
① ハンドメイド(ランチョンマット)	聴覚・肢体5月8日(金) 視覚20日(水) 午前10時～正午	300円	各15人
② 脳トレーニング	5月12日(火) 午前10時～11時	無料	
③ ダーツ&ポッチャ	5月19日(火) 午後2時～4時	無料	
④ クッキングとランチ交流会	視覚5月27日(水) 聴覚・肢体28日(木) 午前10時～正午	500円	各8人

**対象** 身体障害者手帳を持っている人  
**申込・問合せ** ①5月7日②11日③18日④13日までに障害者生活支援センター

**TEL** 806・1331 **FAX** 806・1333

**MAIL** daitouseikatusienn@sunny.ocn.ne.jp



●深北緑地の催し

内容	日時
おえかきフェスタ	5月5日(祝) 午前11時～午後3時
園芸の日(アジサイの株周りの除草)	5月17日(日) 午前10時～11時
まちかどプランツ(ヒマワリの種の植え付け)	5月24日(日) 午前10時～11時

※全て雨天中止

**場所・申込・問合せ** 電話で深北緑地  
**TEL** 877・7471

市の魅力や皆さんが笑顔になる情報を紹介している市公式ちゃんねるをぜひご覧ください

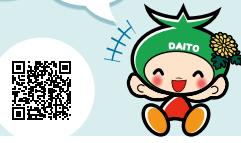

市公式 YouTube です

お知らせやイベントなど最新情報の受信は市公式LINEを友だち追加してください



市公式 LINE です